



Apeldoorn, Soerenseweg 32









Aan de inhoud van deze brochure kunnen geen rechten worden ontleend.















Aan de inhoud van deze brochure kunnen geen rechten worden ontleend.



Aan de inhoud van deze brochure kunnen geen rechten worden ontleend.



Aan de inhoud van deze brochure kunnen geen rechten worden ontleend.







Aan de inhoud van deze brochure kunnen geen rechten worden ontleend.



Aan de inhoud van deze brochure kunnen geen rechten worden ontleend.



Aan de inhoud van deze brochure kunnen geen rechten worden ontleend.





Aan de inhoud van deze brochure kunnen geen rechten worden ontleend.

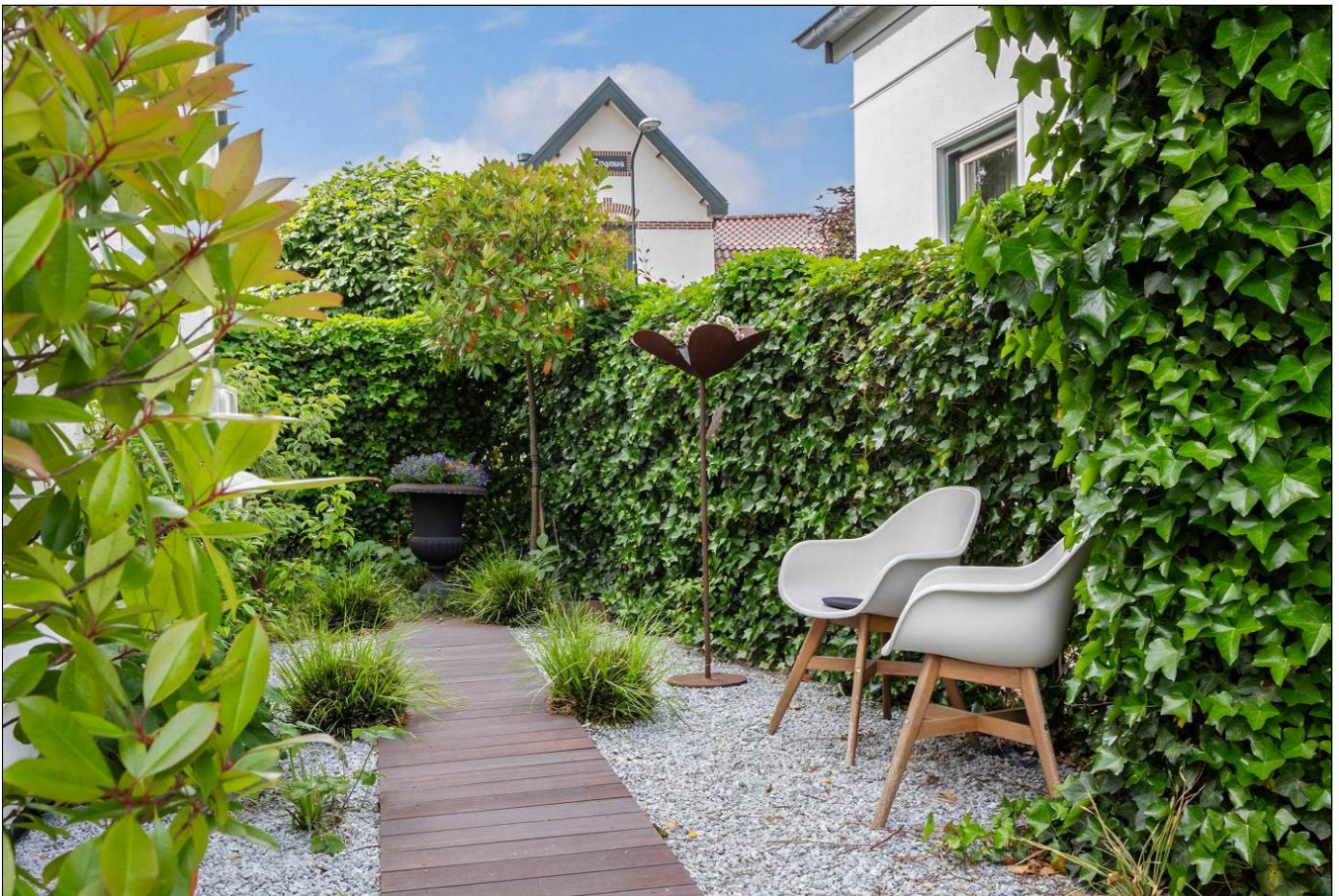

Aan de inhoud van deze brochure kunnen geen rechten worden ontleend.





Aan de inhoud van deze brochure kunnen geen rechten worden ontleend.





Aan de inhoud van deze brochure kunnen geen rechten worden ontleend.



Aan de inhoud van deze brochure kunnen geen rechten worden ontleend.

Satellietopname



Soerenseweg 32

Op een mooie locatie in de karakteristieke wijk de “Indische Buurt” en op loopafstand van het centrum gelegen, gerenoveerde vrijstaande villa met fraai aangelegde tuin, tuinhuis met glazen schuifwanden, diverse terrassen en mogelijkheid van een oprit bij de woning.

Gebruiksoppervlakte wonen: 152m², Perceeloppervlakte: 307m².

Indeling

Begane grond: entree met ruime hal, ruime en sfeervolle woonkamer met veel lichtinval, glas in lood ramen, gashaard, eiken parketvloer, stucwanden en middels moderne schuifdeuren toegang tot de serre met dubbele openslaande deuren naar de tuin.

Moderne woonkeuken(2015) voorzien van diverse inbouwapparatuur, sfeervolle gaskachel en ruim eetgedeelte.

Ruime provisie kelder met ca. 1,8 meter plafondhoogte en cv-ketel(Remeha, 2016), toilet met fonteintje, ruime bijkeuken met aansluiting voor wasapparatuur en de achteringang.

1^e verdieping: de verdieping is ingedeeld met 2 slaapkamers, een luxe badkamer met vrij staand bad, dubbele regendouche, sauna, zwevend toilet, dubbele wastafel, een ruime kleedkamer en heeft airconditioning.

De architect heeft de verdieping zo ingedeeld dat er eenvoudig 2 extra slaapkamers gecreëerd kunnen worden.

Bouwjaar: 1910. De woning is nagenoeg volledig voorzien van dubbel glas, rolluiken op de verdieping, volledig dakisolatie, gedeeltelijk wand- en vloerisolatie en een moderne meterkast en in 2024 is er airconditioning geplaatst op de verdieping.

Kortom een compleet vernieuwde woning met een karakteristieke uitstraling!

Deze mooie villa ligt nabij de bossen, theater Orpheus, Paleis het Loo, stadscentrum en uitvalswegen.

Aanvaarding: in overleg.

Vraagprijs: €750.000,- kosten koper.

Voor meer informatie en/of bezichtiging kunt u contact opnemen met ons kantoor.

Deventerstraat 67

7322 JK Apeldoorn

T. 055 522 22 77

E. goos@goos.nl

I. www.goos.nl

 www.facebook.com/goos.woningenbedrijfsmakelaardij

Plattegrond begane grond

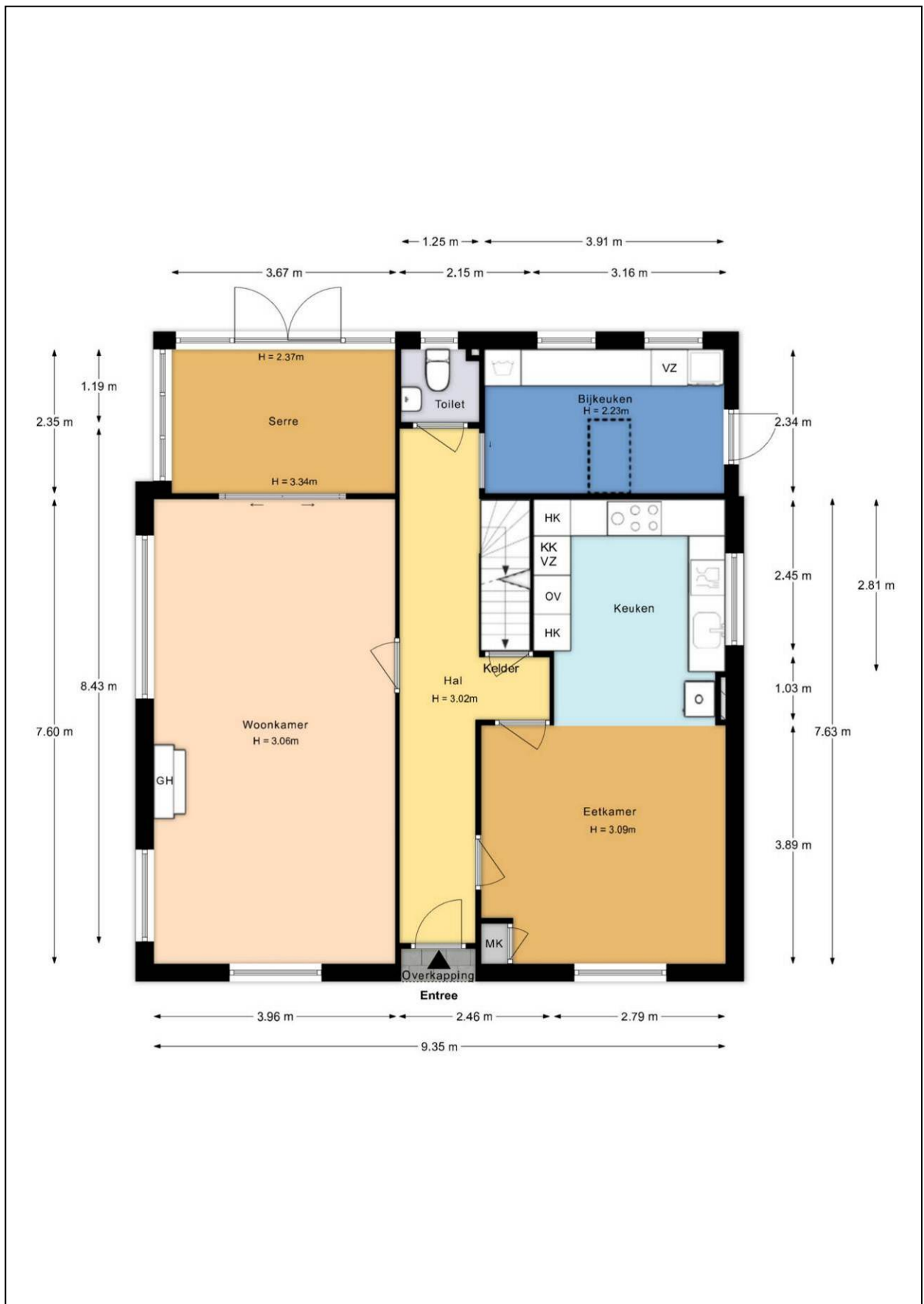

Plattegrond eerste verdieping

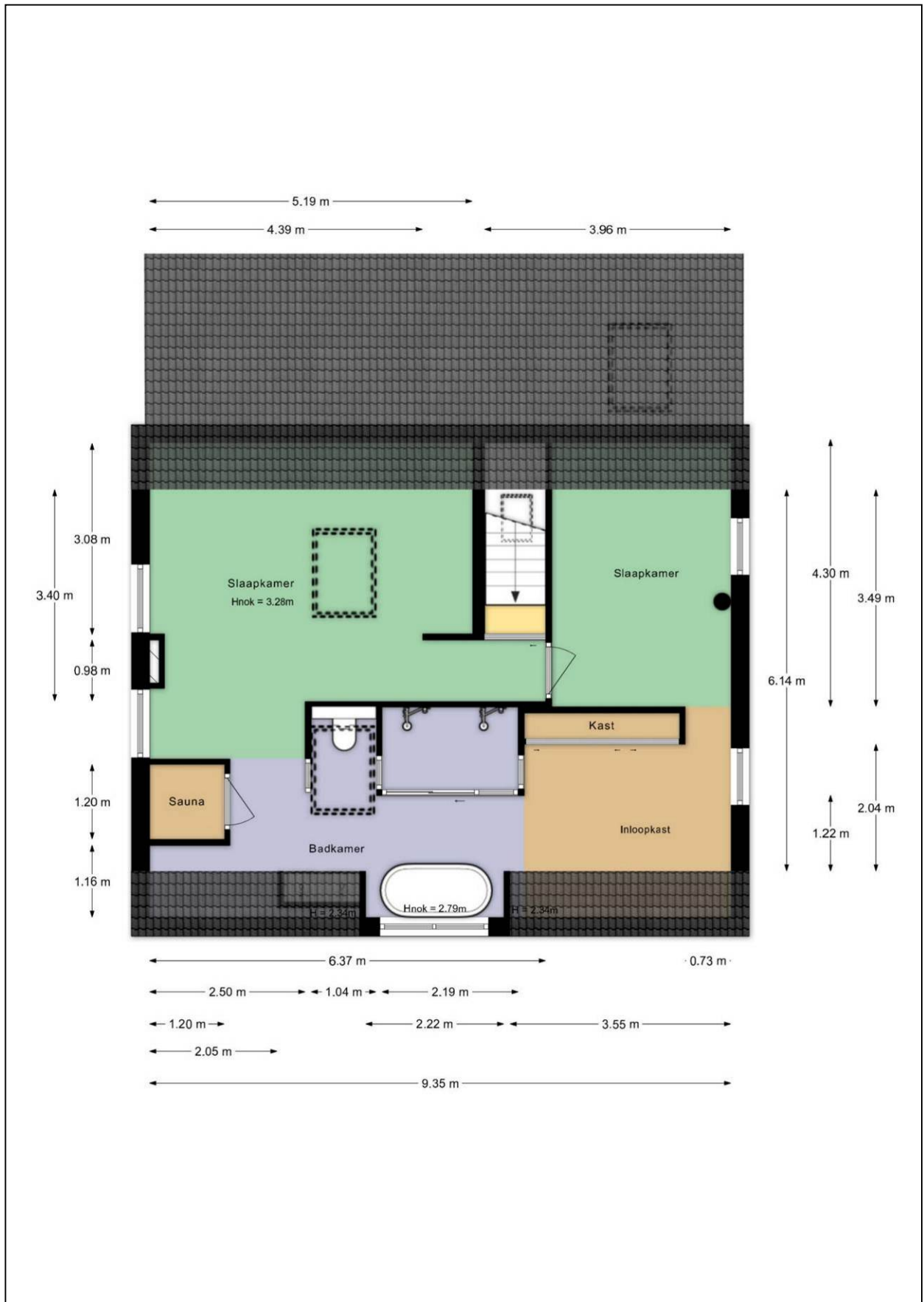

Plattegrond kelder

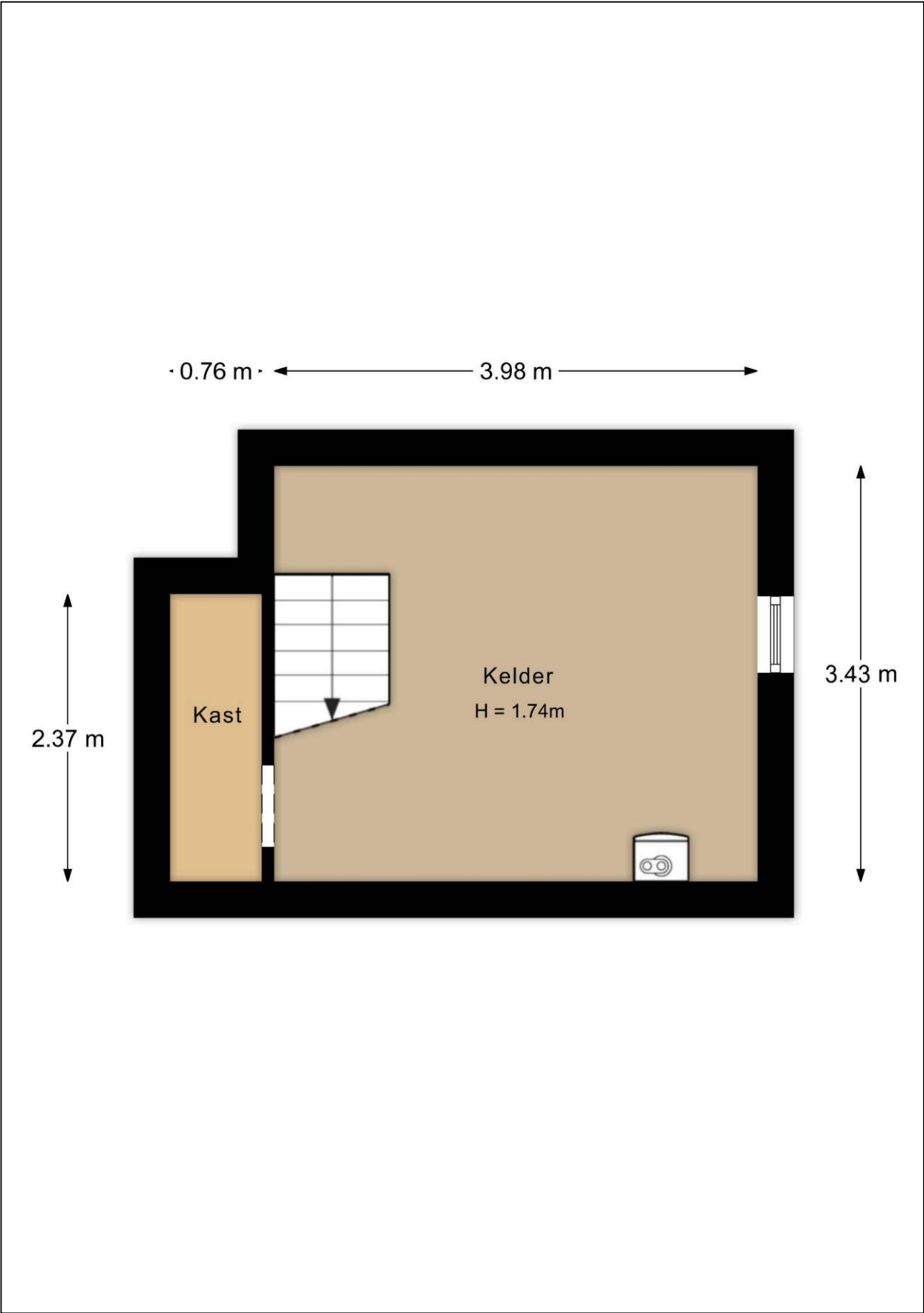

Plattegrond tuinhuis/veranda

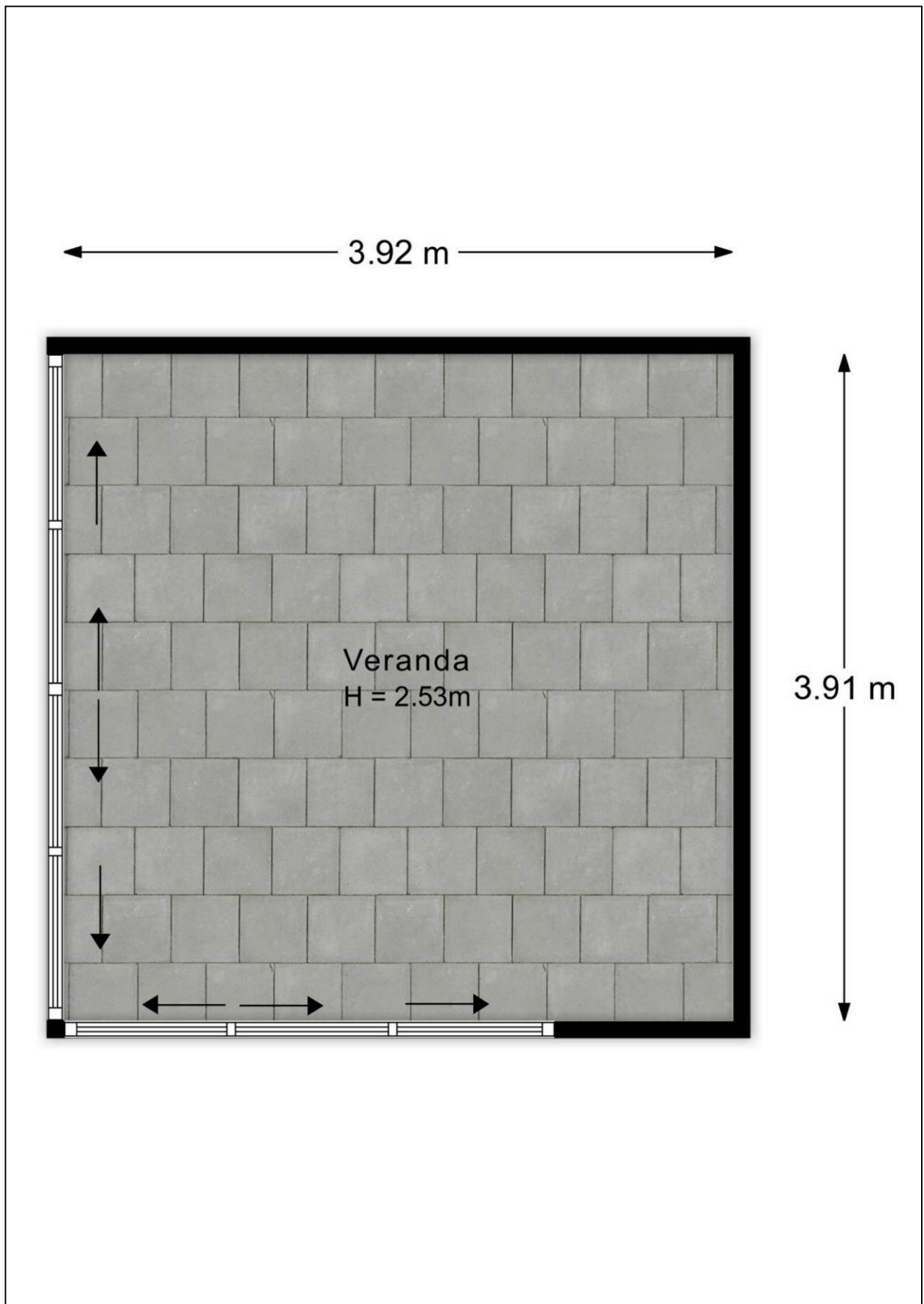

Plattegrond berging

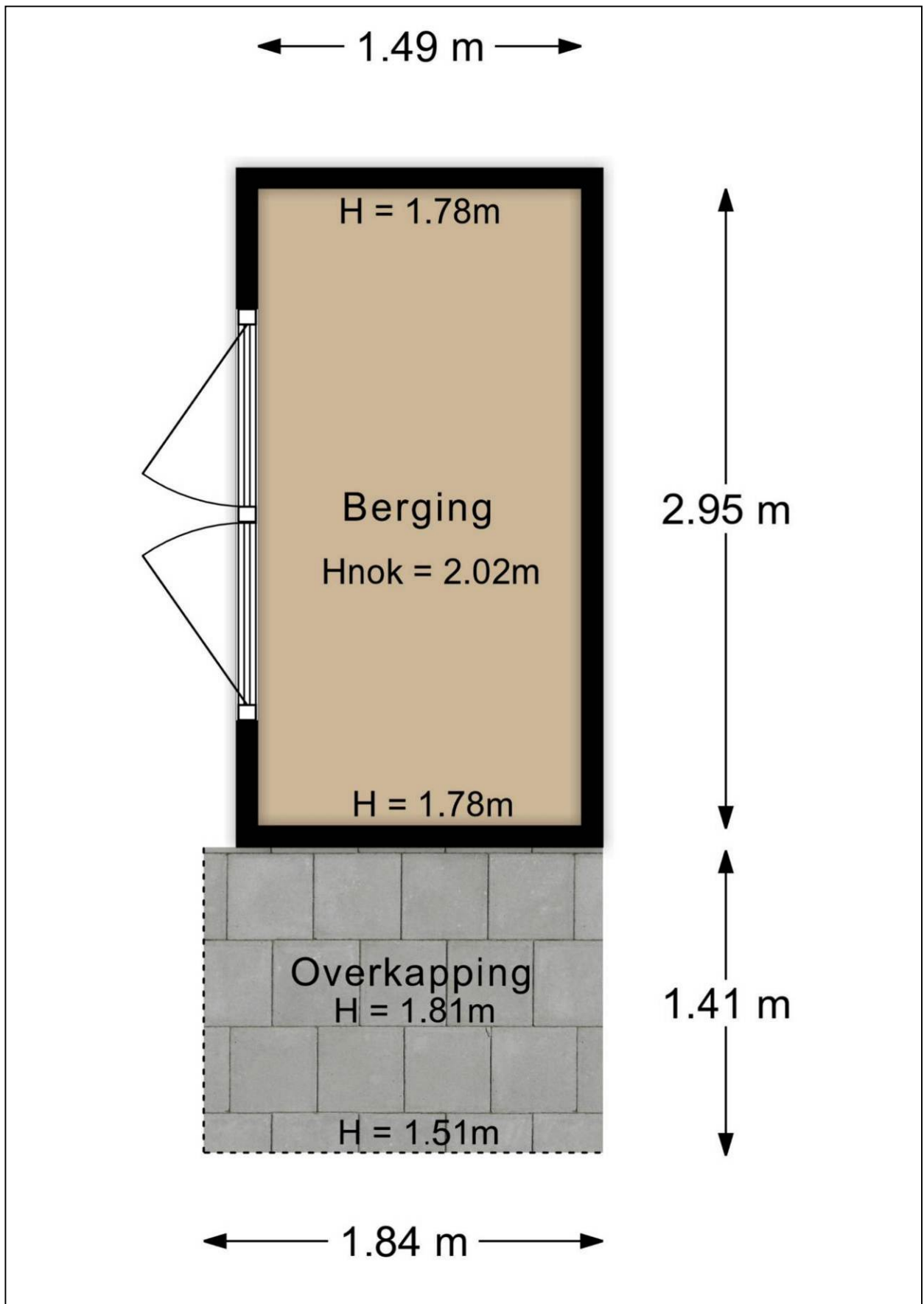

Plattegrond tuin



Plattegrond 3D tuin



Kadastrale kaart

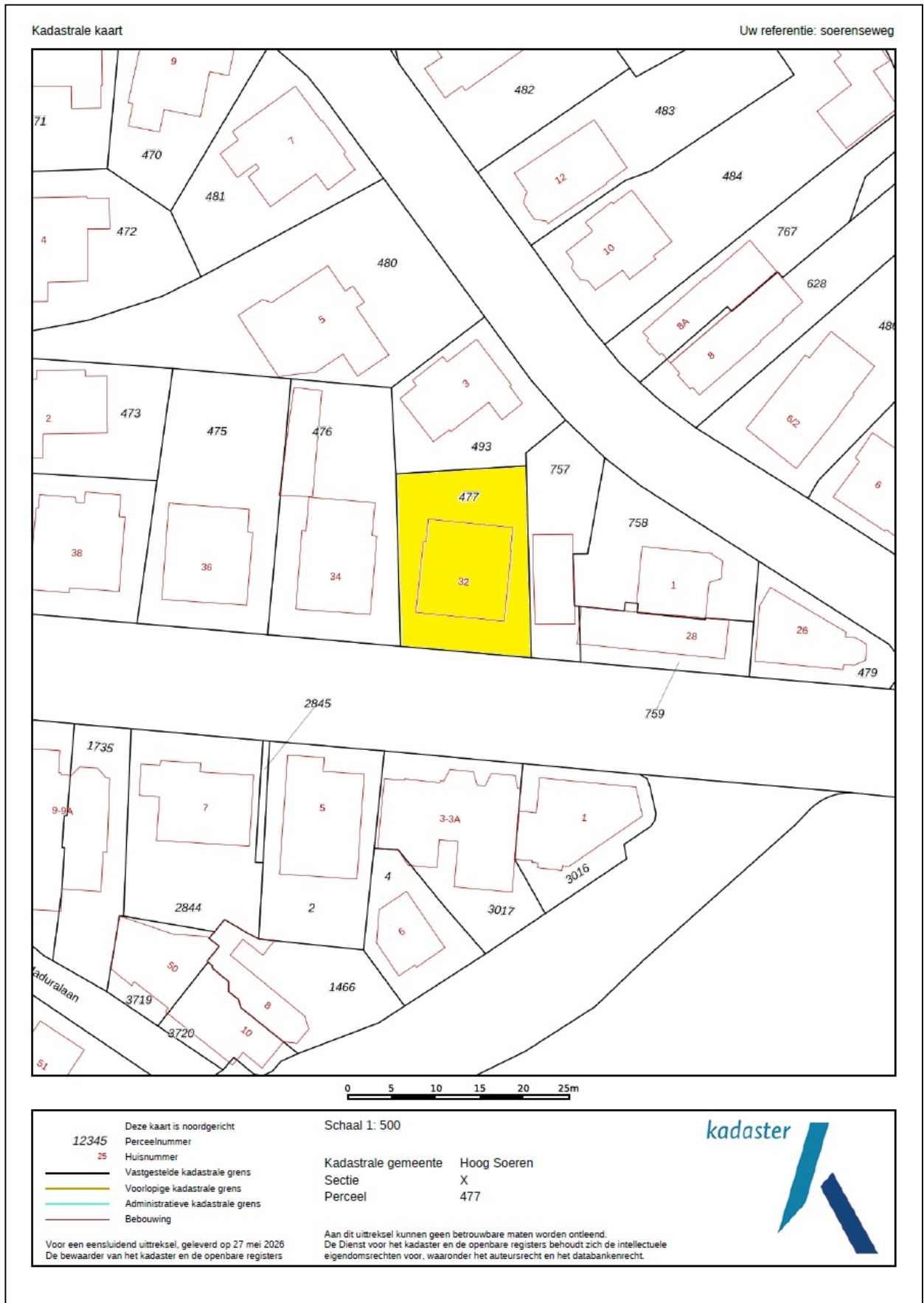

Energie label

Energie label woningen

Registratienummer
604702292

Datum registratie
19-05-2026

Geldig tot
19-05-2036

Status
Definitief

Deze woning
heeft energielabel **D**



Isolatie

1 Gevels	+	-	+	+
2 Gevelpanelen	n.v.t.			
3 Daken	+	-	+	+
4 Vloeren	+	-	+	+
5 Ramen	+	+	+	+
6 Buitendeuren	-	+	+	+

Installaties

7 Verwarming	HR-107 ketel	Verbeteradvies
8 Warm water	Combiketel	Verbeteradvies
9 Zonneboiler	Geen zonneboiler	Verbeteradvies
10 Ventilatie	Natuurlijke ventilatie via ramen en/of roosters	Verbeteradvies
11 Koeling	Koeling aanwezig	
12 Zonnepanelen	Niet aanwezig	Verbeteradvies

Deze woning wordt verwarmd via een aardgasaansluiting

Warmtebehoefte
in de wintermaanden



Laag **Gemiddeld** Hoog

Risico op hoge
binnentemperaturen
in de zomermaanden



Laag **Hoog**

Aandeel hernieuwbare
energie



0,0 %

Toelichtingen en aanbevelingen vindt u op pagina 2 en verder

Over deze woning

Adres

Soerenseweg 32
7314CE Apeldoorn

BAG-ID: 0200010000190291

Detailaanduiding

Bouwjaar 1910
Compactheid 2,27
Vloeroppervlakte 159m²

Woningtype

Vrijstaande woning



Opnamedetails

Naam

J. van den Bogerd

Certificaathouder

ImmoCert

Inschrijfnummer

EPG2016-45

Certificerende instelling

EPG-Certificering

Soort opname

Basisopname

Vakbekwaamheidsnummer

55152498

KvK-nummer

93464592



Lijst van Zaken

Betreffende:	Soerenseweg 32		
Zaken	Blijft achter	Gaat mee	Kan worden overgenomen
<i>interieur</i>			
Verlichting, te weten:			
- inbouwspots/dimmers	X		
- opbouwspots/armaturen/lampen/dimmers	X		
- losse (hang)lampen		X	
(Losse)kasten, legplanken, te weten:			
- Losse kasten m.u.v.....		X	
- Twee grote kledingkasten boven	X		
Raamdecoratie/zonwering binnen, te weten:			
- rolgordijnen	X		
- lamellen	X		
- jaloezieën	X		
- (losse) horren/rolhorren	X		
Vloerdecoratie, te weten:			
- parketvloer	X		
- laminaat	X		
- plavuizen	X		
(Gas)kachel in keuken			X
Radiatorafwerking	X		
<i>Keuken</i>			
Keukenblok (met bovenkasten)	X		
Keuken (inbouw)apparatuur, te weten:			
- vaatwasser	X		
- gasfornuis	X		
- oven	X		
- magnetron		X	
Keukenaccessoires, te weten:		X	
<i>Sanitair</i>			
Toiletaccessoires:		X	
Badkameraccessoires:		X	
Sauna	X		
<i>Exterieur/installaties/veiligheid/energiebesparing</i>			
Brievenbus	X		
(Voordeur)bel	X		
(Veiligheids)sloten en overige inbraakpreventie	X		
Rookmelders	X		
(Klok)thermostaat	X		
Airconditioning	X		
Warmwatervoorziening, te weten:			
- Cv-installatie	X		
Rolluiken	X		
Luiken voorkant	X		

Zaken	Blijft achter	Gaat mee	Kan worden overgenomen
Isolatievoorzieningen (voorzetramen/radiatorfolie etc.), te weten:			
- radiatorfolie	X		
Telefoonaansluiting/internetaansluiting	X		
Veiligheidsschakelaar wasautomaat		X	
Waterslot wasautomaat		X	
Tuin			
Inrichting			
Tuinaanleg/bestrating	X		
Beplanting	X		
Losse potten		X	
Verlichting/installaties			
Buitenverlichting	X		
Bebouwing			
buitenberging	X		
Kasten/werkbank in berging	X		
Overkapping/tuinkamer	X		
Inboedel tuinkamer		X	
Overig			
Overige tuin, te weten:			
- (sier)hek	X		
- vlaggenmast(houder)	X		

Vragenlijst

1. Bijzonderheden

- a. Zijn er nadat u het perceel in eigendom hebt gekregen nog andere, eventuele aanvullende notariële of onderhandse akten opgesteld met betrekking tot het perceel? **nee**
- b. Zijn er mondelinge of schriftelijke afspraken gemaakt over aangrenzende percelen? **nee**
- c. Wijken de huidige terreinafscheidingen af van de kadastrale eigendomsgrenzen? **nee**
- d. Is een gedeelte van de woning, schuur, garage of schutting gebouwd op grond van de buren of andersom? **nee**
- e. Heeft u grond van derden in gebruik? **nee**
- f. Rusten er 'bijzondere lasten en beperkingen' op de woning en/of het perceel? **nee**
- g. Is de Wet voorkeursrecht gemeenten van toepassing? **nee**
- h. Is er een anti-speculatiebeding en/of zelfbewoningsplicht van toepassing op de woning? **nee**
- i. Is er sprake van een beschermd stads- of dorpsgezicht of loopt er een procedure tot aanwijzing daartoe? **nee**
Is er sprake van een gemeentelijk-, provinciaal-of rijksmonument of loopt er een procedure tot aanwijzing daartoe? **nee**
Is er volgens het bestemmingsplan sprake van een beeldbepalend of karakteristiek object? **nee**
- j. Is er sprake (geweest) van ruilverkaveling? **nee**
- k. Is er sprake van onteigening? **nee**
- l. Is de woning of de grond geheel of gedeeltelijk verhuurd of bij anderen in gebruik? **nee**
- m. Is er over de woning een geschil/procedures gaande, al dan niet bij de rechter, huurcommissie of een andere instantie? **nee**
- n. Is er bezwaar gemaakt tegen de waardebeschikking WOZ? **ja**
Zo ja, toelichting: **in 2024. WOZ is toen met €140.000,- verlaagd.**
- o. Zijn er door de overheid of nutsbedrijven verbeteringen of herstellingen voorgeschreven of aangekondigd die nog niet naar behoren zijn uitgevoerd? **nee**
- p. Zijn er in het verleden subsidies of premies verstrekt die bij verkoop van de woning voor een deel kunnen worden teruggevorderd? **nee**
- q. Is de woning onbewoonbaar verklaard of in het verleden ooit onbewoonbaar verklaard geweest? **nee**
- r. Is er bij verkoop sprake van een omzetbelastingheffing? **nee**
- s. Hoe gebruikt u de woning nu (*bijvoorbeeld woning, praktijk, winkel opslag*)? **woning**
Is dat gebruik volgens de gemeente toegestaan? **ja**

2. Gevels

- a. Is er sprake (geweest) van vochtdoorslag of aanhoudend vochtige plekken op de gevels? **nee**
- b. Zijn er (gerepareerde) scheuren/beschadigingen in/aan de gevels aanwezig? **nee**
- c. Zijn de gevels tijdens de bouw geïsoleerd? **nee**
Zo nee, zijn de gevels daarna (deels) geïsoleerd? **ja**
Zo ja, wanneer heeft de isolatie van de gevels plaatsgevonden en met welk isolatiemateriaal?
Van binnenuit geïsoleerd. (jaar/materiaal onbekend)
Heeft u een certificaat of bewijs van het na-isoleren? **nee**
Is er sprake van volledige isolatie? **niet bekend**
- d. Zijn de gevels ooit gereinigd? **nee**

3. Dak(en)

- a. Hoe oud zijn de daken?
Platte daken: **tuinhuus 2019**
Overige daken: **niet bekend**
- b. Heeft u last van daklekkages (gehad)? **nee**
- c. Zijn er in het verleden gebreken geconstateerd aan de dakconstructie zoals scheve, doorbuigende, krakende, beschadigde en/of aangetaste dakdelen? **nee**
- d. Heeft u het dak al eens (gedeeltelijk) laten vernieuwen c.q. laten repareren? **nee**
- e. Is het dak tijdens de bouw geïsoleerd?
Overige daken: **nee**

Zo nee, is het dak daarna geïsoleerd?
Overige daken: **ja**
Zo ja, wanneer heeft de isolatie plaatsgevonden en met welk isolatiemateriaal? **2017**
Heeft u een certificaat of bewijs van het na-isoleren? **nee**
Is er sprake van volledige isolatie?
Overige daken: **ja**
- f. Zijn de regenwaterafvoeren lek of verstopt? **nee**
- g. Zijn de dakgoten lek of verstopt? **nee**

4. Kozijnen, ramen en deuren

- a. Van welk materiaal zijn de buitenkozijnen gemaakt? **Kunststof en hout**
- b. Wanneer zijn de buitenkozijnen, ramen en deuren voor het laatst geschilderd? **2017**
- c. Functioneren alle scharnieren en sloten? **ja**
- d. Zijn voor alle afsluitbare deuren, ramen etc. sleutels aanwezig? **ja**

- e. Is er sprake van isolerende beglazing? **ja**
 Is er sprake van isolerende beglazing in de gehele woning? **nee**
 Zo nee, welke ramen zijn niet geïsoleerd? **toiletraampje en stalramen bijkeuken.**
- f. Is er bij de isolerende beglazing sprake van condensvorming tussen het glas? **nee**

5. Vloeren, plafonds en wanden

- a. Is er sprake (geweest) van vochtdoorslag of optrekkend vocht op vloeren, plafonds en/of wanden? **nee**
- b. Is er sprake (geweest) van schimmelvorming op de vloeren, plafonds en/of wanden? **nee**
- c. Zijn er (gerepareerde) of (verborgen) scheuren en/of beschadigingen in/aan vloeren, plafonds en/of wanden aanwezig? **nee**
- d. Hebben zich in het verleden problemen voorgedaan met de afwerkingen? **nee**
- e. Is er sprake (geweest) van gebreken aan de vloerconstructie, zoals scheve, doorbuigende, krakende, beschadigde en/of aangetaste vloerdelen? **nee**
- f. Is er sprake van vloerisolatie? **ja**
 Heeft u een certificaat of bewijs van het na-isoleren? **nee**
 Is er sprake van volledige isolatie? **nee**
 Zo nee, welke delen zijn er niet geïsoleerd? **Woonkamer, zie energielabelrapport.**

6. Kelder, kruipruimte en fundering

- a. Is er sprake (geweest) van gebreken aan de fundering? **nee**
- b. Is de kruipruimte toegankelijk? **nee**
- c. Is er sprake van vochtdoorslag door de kelderwand? **nee**
- d. Is de grondwaterstand in de afgelopen jaren waarneembaar gewijzigd of is er sprake van wateroverlast geweest? **nee**

7. Installaties

- a. Wat voor warmte-installatie(s) is/zijn er aanwezig in de woning? **cv-ketel en airconditioning**
- Is/zijn de installatie(s) eigendom? **ja**
 Merk van de installatie(s): **cv-ketel: Remeha CW6 uit 2016 / Airco: Mitsubishi uit 2024**
 Op welke datum is/zijn deze installatie(s) voor het laatst onderhouden? **febr. 2026**
 Is het onderhoud uitgevoerd door een erkend bedrijf? **ja**
 Zo ja, door wie? **DGI installatie Apeldoorn**
- b. Zijn er de afgelopen tijd zaken opgevallen ten aanzien van de installatie(s)? **nee**
- c. Zijn er radiatoren die niet warm worden? **nee**
- d. Zijn er radiatoren of (water)leidingen die lekken? **nee**
- e. Zijn er radiatoren of (water)leidingen die ooit zijn bevroren? **nee**

- | | |
|---|---------------|
| f. Heeft u vloerverwarming in de woning? | nee |
| g. Zijn er vertrekken die niet (goed) warm worden? | nee |
| h. Heeft de woning zonnepanelen die uw eigendom zijn? | nee |
| i. In welk jaar zijn voor het laatst de aanwezige schoorsteenkanalen/rookgasafvoeren geveegd/gereinigd? - | |
| j. Wanneer heeft u de aanwezige schoorsteenkanalen voor het laatst gebruikt? | n.v.t. |
| k. Zijn er onderdelen van de elektrische installatie vernieuwd? | nee |
| Zijn er gebreken aan de elektrische installatie? | nee |
| l. Is er een laadpaal aanwezig voor een elektrische auto? | nee |
| m. Is er mechanische ventilatie of een soortgelijk systeem aanwezig? | nee |
| n. Is er een domoticasysteem of een soortgelijk systeem aanwezig? | nee |
| o. Zijn er rookmelders op ieder verdieping aanwezig? | ja |
| Zo ja, hoe oud zijn de rookmelders ongeveer? | 2019 |

8. Sanitair en riolering

- | | |
|--|-------------|
| a. Zijn er beschadigingen aan wastafels, douche, bad, toiletten, gootstenen en kranen? | nee |
| Het kraantje in het toilet stopt niet meer automatisch. | |
| b. Hoe oud is de badkamer ongeveer? | 2017 |
| c. Lopen de afvoeren van wastafels, douche, bad, toiletten, gootstenen en kranen goed door? | ja |
| d. Is de woning aangesloten op het gemeentelijke riool? | ja |
| e. Zijn er gebreken (geweest) aan de riolering, zoals breuken, stankoverlast, lekkages, etc.? | nee |
| f. Is er een andere voorziening, zoals een septictank, beerput of dergelijk aanwezig? | nee |
| g. Van welk jaar dateert de keukenopstelling ongeveer? | 2015 |
| h. Van welk jaar dateert de inbouwapparatuur ongeveer? | 2015 |
| Functioneert alle inbouwapparatuur? | ja |
| i. Heeft u een kokend water kraan (<i>bijvoorbeeld een Quooker kraan of een soortgelijke kraan</i>)? | nee |

9. Diversen

- | | |
|---|-------------|
| a. Wat is het bouwjaar van de woning? | 1910 |
| b. Zijn er asbesthoudende materialen in/op de woning/ bijgebouw(en) aanwezig? | nee |
| c. Blijft er in de woning zeil achter, al dan niet vastgelijmd, dat is aangeschaft tussen 1955 en 1982? | nee |
| d. Is er sprake van loden leidingen in de woning? | nee |

- e. Is er een Japanse duizendknoop aanwezig in de tuin? **nee**
- f. Is er in puin/asbest afval in de grond/tuin aanwezig? **nee**
- g. Heeft u elders lekkages gehad (*dus los van het dak/ sanitair/ riolering*)? **nee**
- h. Is de grond verontreinigd? **nee**
- i. Is er een olietank aanwezig? **nee**
- j. Is er sprake van overlast door ongedierte in of (rond)om de woning? **nee**
- k. Is de woning aangetast door houtworm, boktor, ander ongedierte of zwam? **nee**
- l. Is er sprake van chlorideschade (betonrot)? **nee**
- m. Hebben er verbouwingen en/of bijbouwingen plaatsgevonden in en/of om de woning? **ja**
 Zo ja, welke ver-/bijbouwingen, in welk jaartal en door welk bedrijf zijn deze uitgevoerd?
- Fietsenschuur en tuinhuis, juli 2019 door De hoeve buitenleven.**
- n. Zijn er verbouwingen of uitbreidingen uitgevoerd zonder omgevingsvergunning? **nee**
- o. Is er sprake van glasvezel internet? **ja**
- p. Bent u in het bezit van een energieprestatiecertificaat/energielabel? **ja**
 Zo ja, welke label? **D**

10. Vaste lasten

- a. Hoeveel betaalde u voor de laatste aanslag onroerendezaakbelasting? **€ 495,-**
 Belastingjaar: **2026**
- b. Wat is de WOZ-waarde? **€ 529.000,-**
 Peildatum: **1-1-2025**
- c. Hoeveel betaalde u voor de laatste aanslag waterschapslasten? **€**
 Belastingjaar:
- d. Hoeveel betaalde u voor de laatste aanslag rioolrecht? **€ 211,07**
 Belastingjaar: **2026**
- e. Welke voorschotbedragen betaalt u maandelijks aan de nutsbedrijven?
 Gas en elektra: **€ 315,-**
 Water: **€ 28,-**
- Wat is uw jaarverbruik voor gas/ elektriciteit en water?
 Gas m3 : **1449**
 Elektriciteit totaal kWh : **3315**
 Water m3 : **133**
- Met hoeveel bewoners bewoonde u de woning? aantal: **2 bewoners**
- f. Zijn er lease- en/of huurkoopcontracten (*bijvoorbeeld keuken, kozijnen, cv-ketel, etc.*)? **nee**

- g. Is er sprake van erfpacht of opstalrecht? **nee**
- h. Heeft u alle gemeentelijke belastingen die u verschuldigd bent al betaald?
Zijn er variabele bedragen voor gemeenschappelijke poorten, inritten of terreinen? **ja**
nee
- i. Heeft u, om in de straat te parkeren, een parkeervergunning nodig? **ja**
Hoeveel parkeervergunningen kunnen er maximaal worden aangevraagd? **2**
Wat zijn de kosten voor deze parkeervergunning(en) per jaar? **€ 0,-**

11. Garanties

Zijn er lopende onderhoudscontracten en/of garantieregelingen overdraagbaar aan de koper? **nee**