



Apeldoorn, Houttuinen-Zuid 60







Aan de inhoud van deze brochure kunnen geen rechten worden ontleend.





Aan de inhoud van deze brochure kunnen geen rechten worden ontleend.



Aan de inhoud van deze brochure kunnen geen rechten worden ontleend.





Aan de inhoud van deze brochure kunnen geen rechten worden ontleend.



Aan de inhoud van deze brochure kunnen geen rechten worden ontleend.

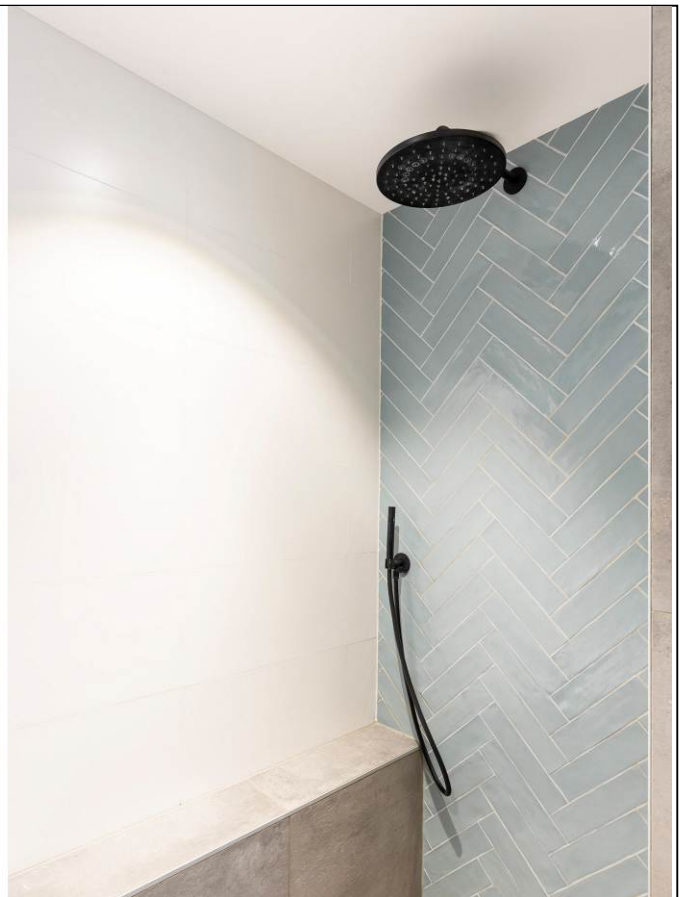



Aan de inhoud van deze brochure kunnen geen rechten worden ontleend.



Aan de inhoud van deze brochure kunnen geen rechten worden ontleend.



Aan de inhoud van deze brochure kunnen geen rechten worden ontleend.



Aan de inhoud van deze brochure kunnen geen rechten worden ontleend.



 Houttuinen-Zuid 60  
Apeldoorn

# Satellietopname

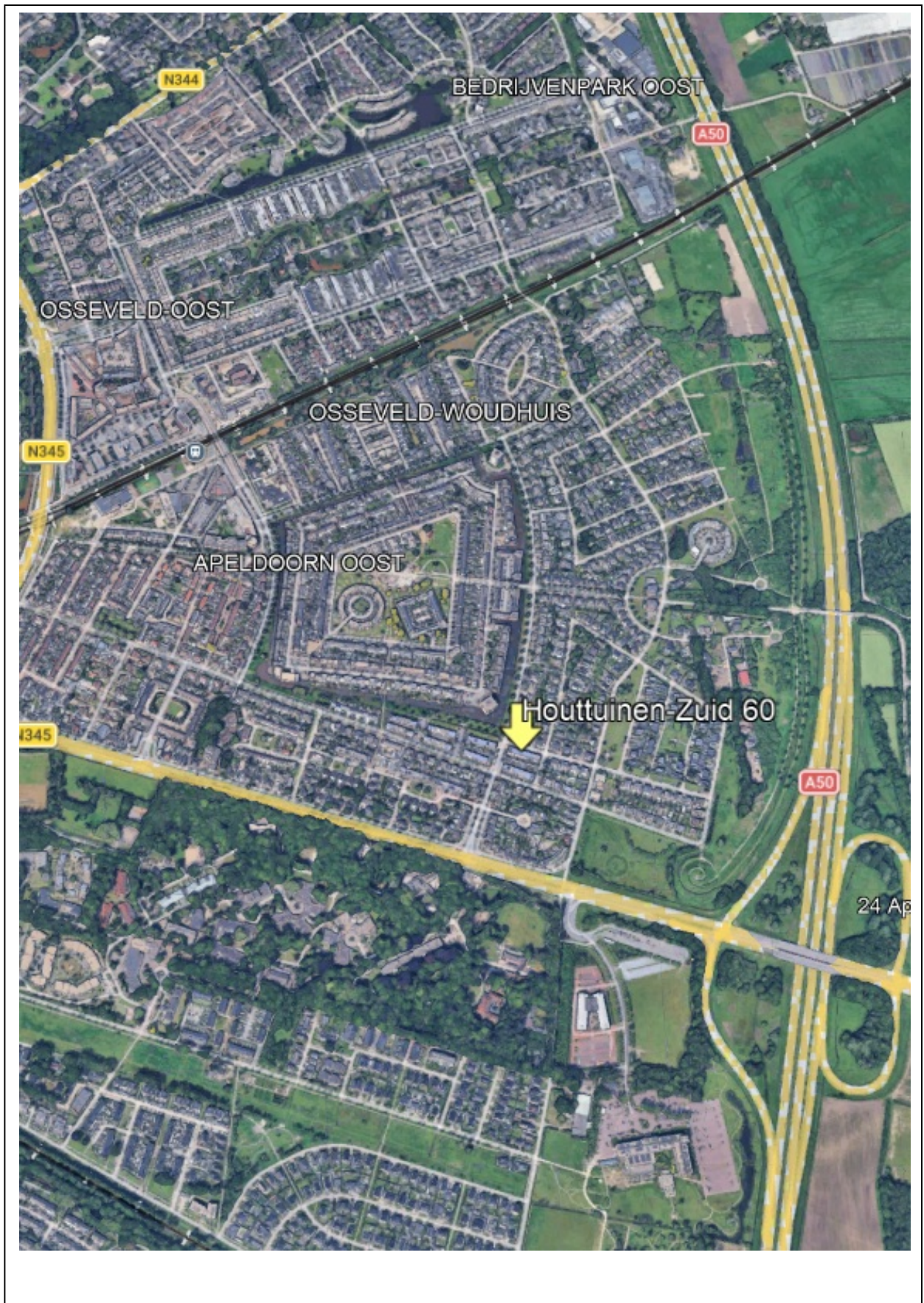

## Houttuinen-Zuid 60

Gelegen op een rustige locatie in de populaire en kindvriendelijke woonwijk: Woudhuis bevindt zich deze uitstekend afgewerkte tussenwoning met een zonnige achtertuin op het zuidwesten, een ruime berging met veranda en een praktische achterom.

De woning beschikt over een luxe keuken, een moderne badkamer, een rolluik aan de voorzijde, een airco unit en is uitstekend geïsoleerd. Daarnaast zorgen de aanwezige zonnepanelen en het energielabel A voor een energiezuinig en comfortabel woonklimaat.

Gebruiksoppervlakte wonen: 116m<sup>2</sup>. Perceeloppervlakte: 136m<sup>2</sup>.

### Indeling

Begane grond: entree/hal, modern toilet, kast met cv-ketel, ruime lichte woonkamer met massief eiken vloer en toegang naar de tuin, luxe keuken (merk Nolte, geplaatst 2020) met inductie kookplaat met downdraft, Quooker, koelkast, vriezer, vaatwasser, inbouwspots en deur naar de voortuin.

1<sup>e</sup> verdieping: overloop, 3 ruime slaapkamers met laminaatvloeren, luxe badkamer met spotjes, ligbad, inloopdouche, toilet, twee wastafels met meubel en ingebouwde kranen, separate wasruimte.

2<sup>e</sup> verdieping: ruime 4<sup>e</sup> slaapkamer voorzien van airco.

De woning is volledig geïsoleerd, energielabel A, voorzien van airconditioning en verwarming en warm water middels een HR cv-ketel.

De tuin is in 2019 nieuw aangelegd en gesitueerd op het zuidwesten. Ook beschikt de tuin over een ruim terras met elektrisch bedienbaar zonnescherm, een gazon, diverse plantenborders ruime berging met bargeeelte en een aangebouwde veranda.

Mooi ligging dichtbij winkelcentrum 't Fort, basisscholen, het Mariëlle Park, wandelgebieden en binnen 5 minuten bent u op de snelweg A1 en A50.

**Aanvaarding:** in overleg.

**Vraagprijs:** € 449.500,- kosten koper.

Voor meer informatie en/of bezichtiging kunt u contact opnemen met ons kantoor.

Deventerstraat 67

7322 JK Apeldoorn

T. 055 522 22 77

E. [goos@goos.nl](mailto:goos@goos.nl)

I. [www.goos.nl](http://www.goos.nl)

 [www.facebook.com/goos.woningenbedrijfsmakelaardij](https://www.facebook.com/goos.woningenbedrijfsmakelaardij)

# Plattegrond begane grond

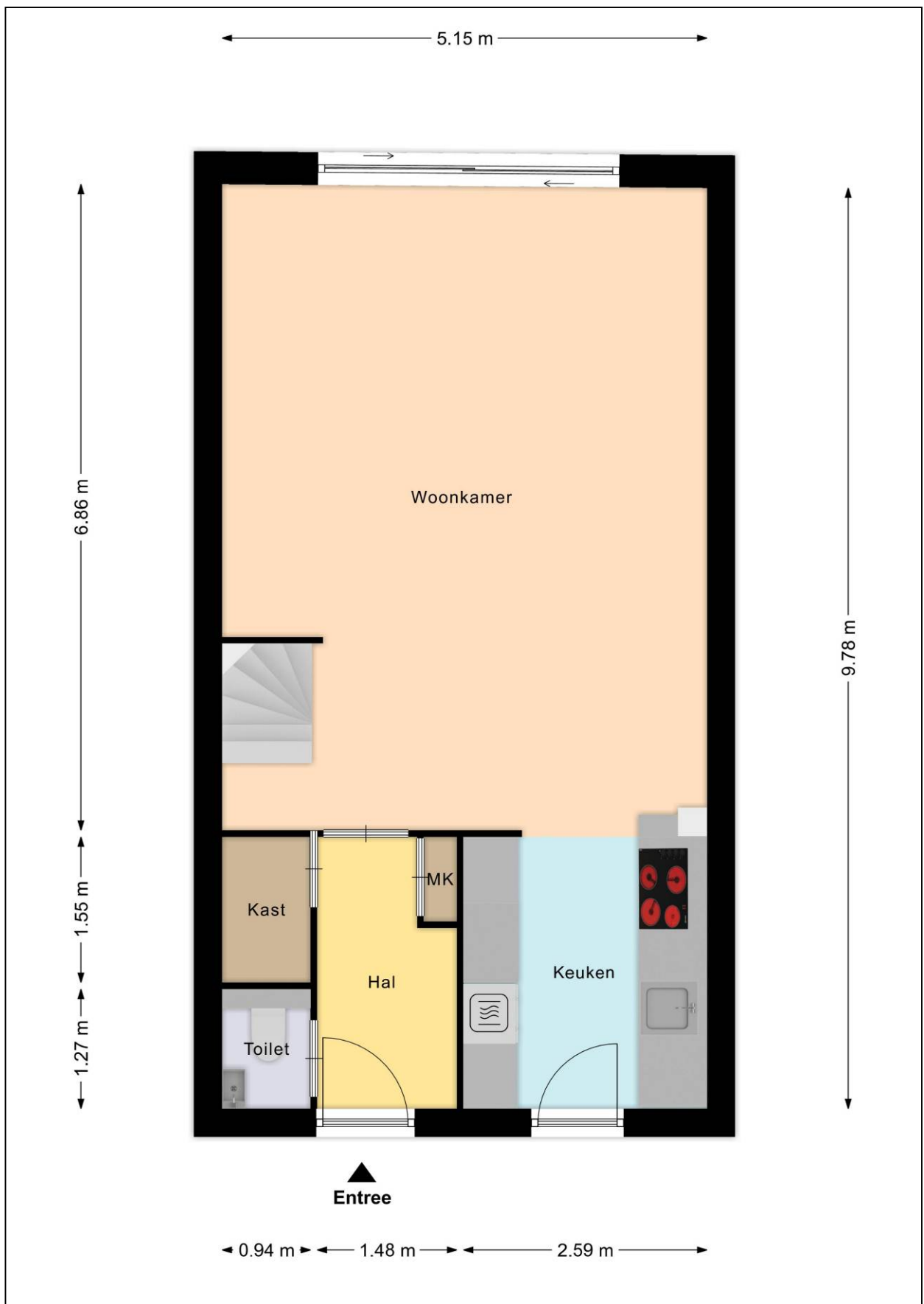

# Plattegrond eerste verdieping

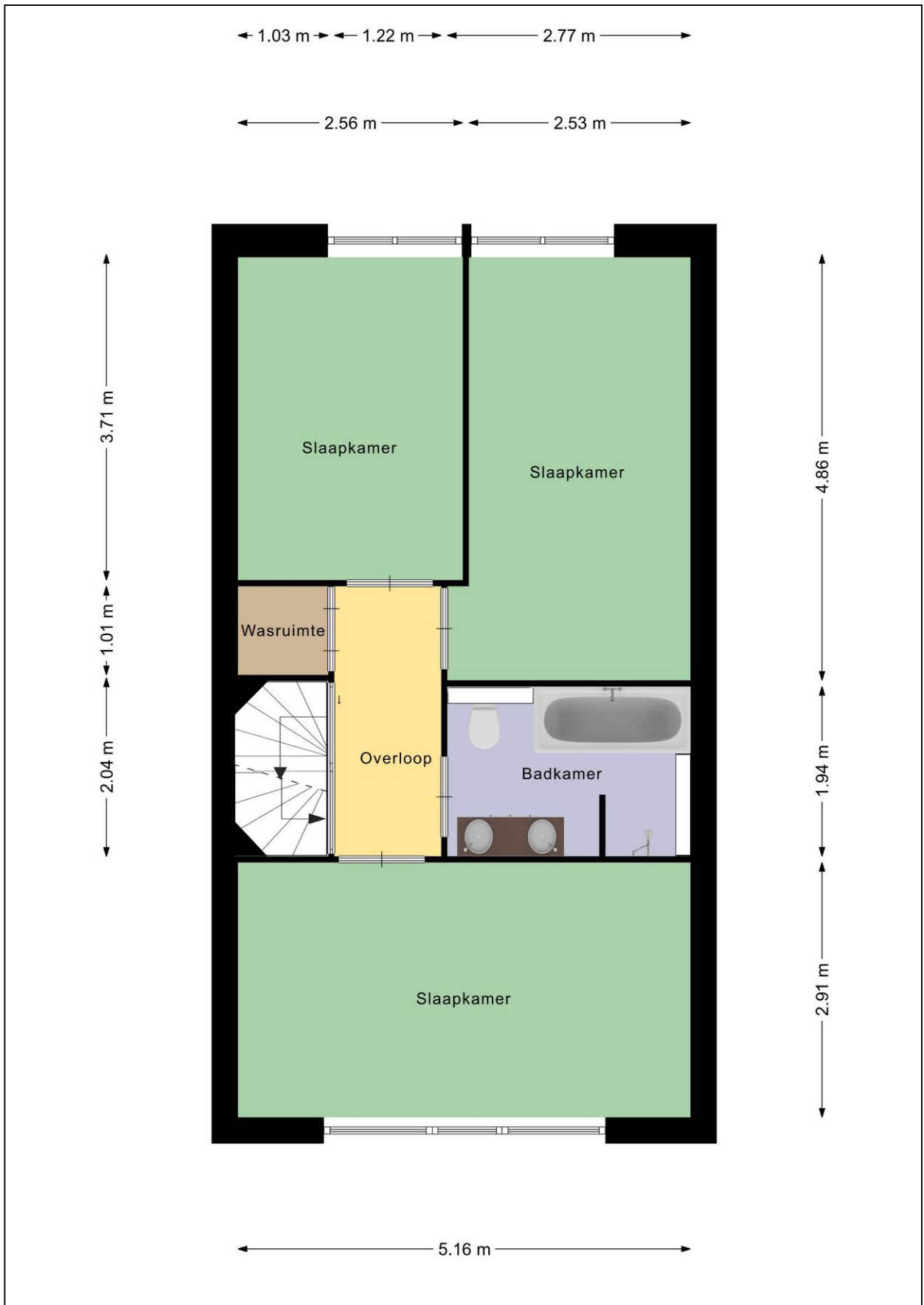

## Plattegrond tweede verdieping

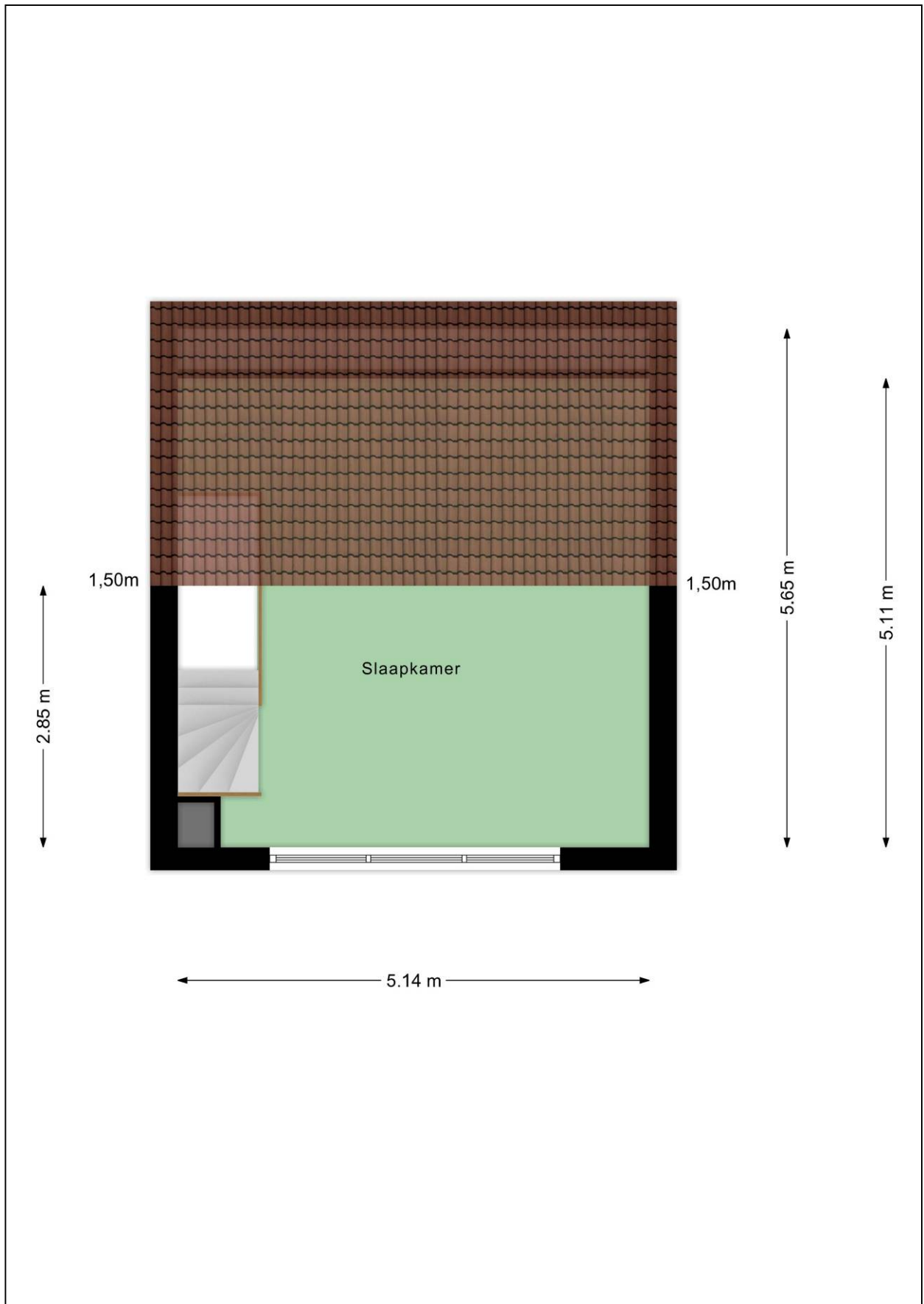

# Plattegrond berging

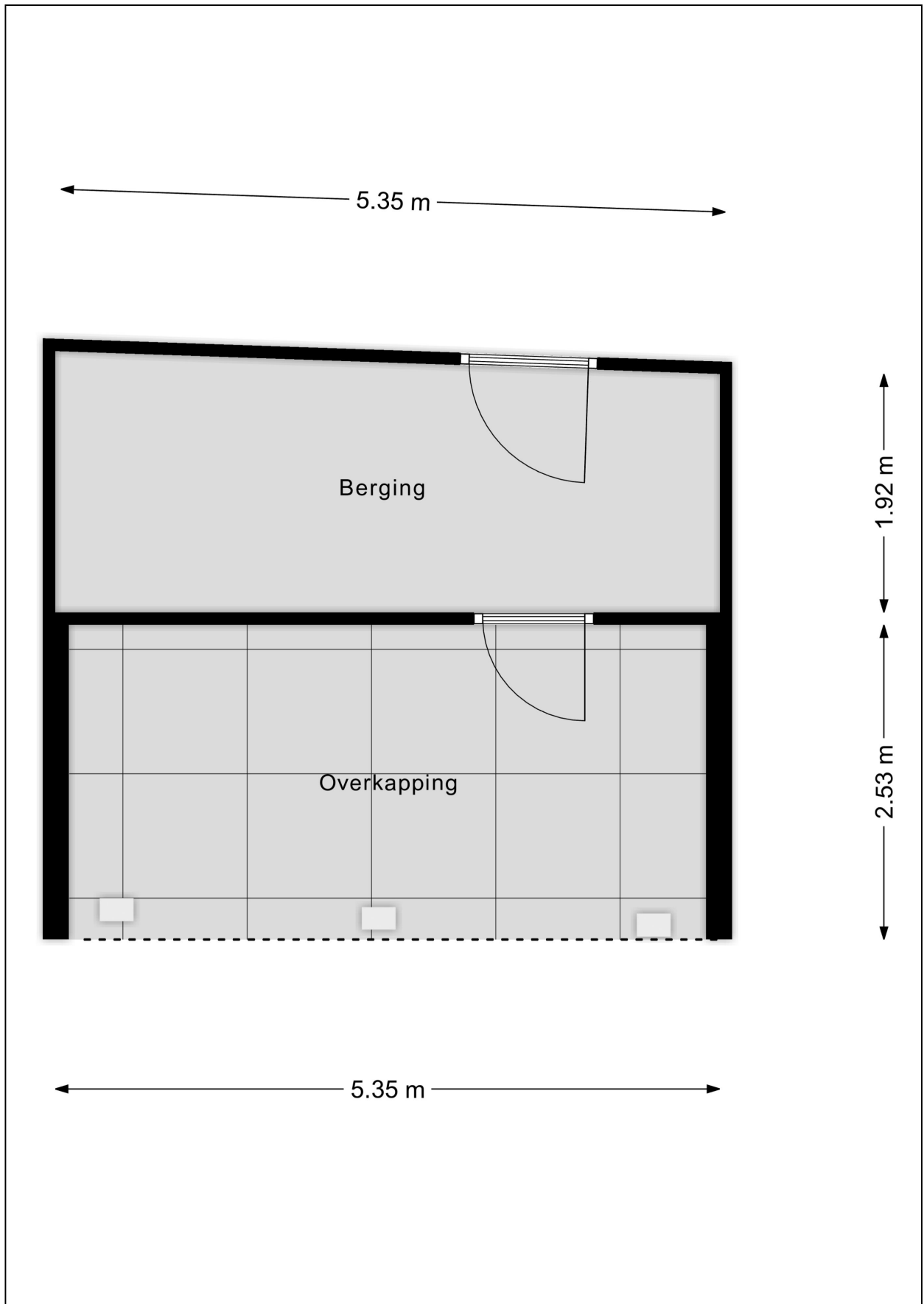

# Plattegrond tuin

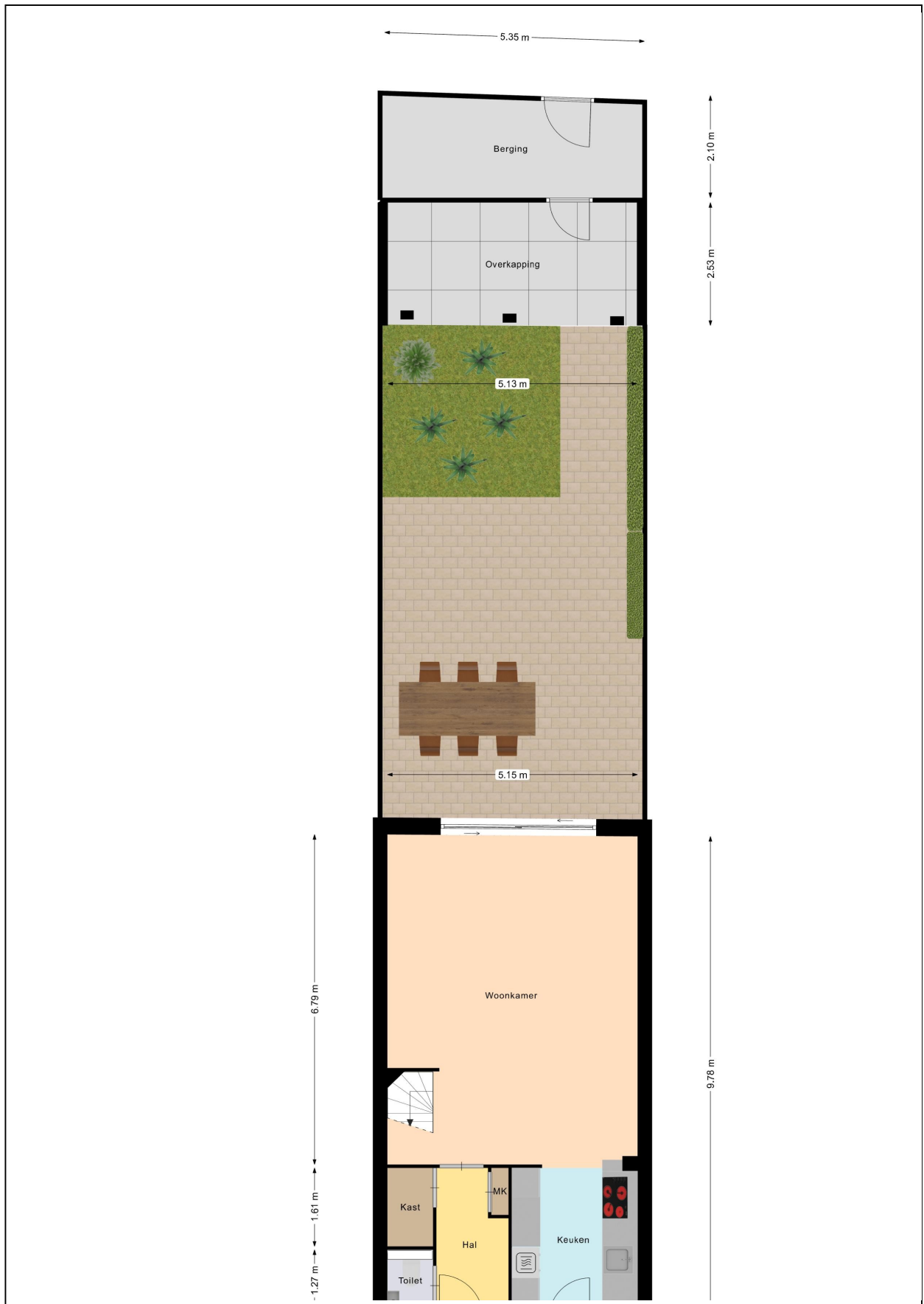



# Energie label

Energie label woningen

Registratienummer  
900532890

Datum registratie  
19-02-2026

Geldig tot  
19-02-2036

Status  
Definitief

Deze woning  
heeft energielabel

# A



## Isolatie

1 Gevels	+	++
2 Gevelpanelen	n.v.t.	
3 Daken	+	++
4 Vloeren	+	++
5 Ramen	+	++
6 Buitendeuren	-	+/- + ++

## Installaties

7 Verwarming	HR-107 ketel	<b>Verbeteradvies</b>
8 Warm water	Combiketel	<b>Verbeteradvies</b>
9 Zonneboiler	Geen zonneboiler	<b>Verbeteradvies</b>
10 Ventilatie	Natuurlijke toevoer met mechanische afzuiging	<b>Verbeteradvies</b>
11 Koeling	Koeling aanwezig	
12 Zonnepanelen	3137 Wp	

Deze woning wordt verwarmd via een aardgasaansluiting

Warmtebehoefte  
in de wintermaanden



Laag **Gemiddeld** Hoog

Risico op hoge  
binnentemperaturen  
in de zomermaanden



**Laag** Hoog

Aandeel hernieuwbare  
energie



**23,8 %**

Toelichtingen en aanbevelingen vindt u op pagina 2 en verder

## Over deze woning

### Adres

Houttuinen-Zuid 60  
7325RL Apeldoorn  
BAG-ID: 0200010000097399

### Detailaanduiding

Bouwjaar 1998  
Compactheid 1,48  
Vloeroppervlakte 116m<sup>2</sup>

Woningtype  
Tussenwoning



## Opnamedetails

### Naam

J. van den Bogerd

### Vakbekwaamheidsnummer

55152498

### Certificaathouder

ImmoCert

### Inschrijffnummer

EPG2016-45

### KvK-nummer

93464592

### Certificerende instelling

EPG-Certificering

### Soort opname

Basisopname



U kunt de geldigheid van dit energielabel controleren op [www.ep-online.nl/ControlerenEchtheid](http://www.ep-online.nl/ControlerenEchtheid)

## Lijst van Zaken

Betreffende:	Houttuinen-Zuid 60 te Apeldoorn		
Zaken	Blijft achter	Gaat mee	Kan worden overgenomen
<b>Woning interieur</b>			
Verlichting, te weten:			
- inbouwspots/dimmers	X		
- opbouwspots/armaturen/lampen/dimmers	X		
- losse (hang)lampen			X
Raamdecoratie/zonwering binnen, te weten:			
- gordijnrails	X		
- gordijnen			X
- rolgordijnen	X		
Vloerdecoratie, te weten:			
- vloerbedekking	X		
- parketvloer	X		
- laminaat	X		
kapstok			X
Designradiator(en)	X		
Inbouw (planken) voorraadkast	X		
Kledingkast slaapkamer			X
Wereldkaart van hout in de woonkamer	X		
Tv-wandmeubel			X
<b>Keuken</b>			
Keukenblok (met bovenkasten)	X		
Keuken (inbouw)apparatuur, te weten:			
- combi oven/magnetron	X		
- koelkast	X		
- vaatwasser	X		
- inductiekookplaat	X		
- Quooker	X		
- vriezer	X		
Keukenaccessoires, te weten:			
- prullenbak (inbouw)	X		
- houtenplank	X		
- haakjes	X		
- rollenhouder			X
<b>Sanitair</b>			
Toiletaccessoires:			
- wc rolhouder	X		
- toiletborstel	X		
- wc rol voorraadhouder	X		
Badkameraccessoires:			
- wc rolhouder	X		
- toiletborstel	X		
- handdoekenrek	X		
- handdoeken stangen	X		

Zaken	Blijft achter	Gaat mee	Kan worden overgenomen
<i>Exterieur/installaties/veiligheid/energiebesparing</i>			
Brievenbus	X		
(Voordeur)bel	X		
(Veiligheids)sloten en overige inbraakpreventie	X		
Rookmelders	X		
(Klok)thermostaat	X		
Airconditioning	X		
Warmwatervoorziening, te weten:			
- Cv-installatie	X		
Zonwering buiten	X		
Telefoonaansluiting/internetaansluiting	X		
Zonnepanelen	dak		tuin
<i>Tuin</i>			
<i>Inrichting</i>			
Tuinaanleg/bestrating	X		
Bepanting	X		
<i>Verlichting/installaties</i>			
Buitenverlichting	X		
<i>Bebouwing</i>			
Tuinhuis/buitenberging + veranda	X		
Kasten/werkbank in tuinhuis/berging	X		
<i>Overig</i>			
Overige tuin, te weten:			
- tuinslang	X		
- vlaggenmast(houder)	X		
- bar	X		

# Vragenlijst

## 1. Bijzonderheden

- a. Zijn er nadat u het perceel in eigendom hebt gekregen nog andere, eventuele aanvullende notariële of onderhandse akten opgesteld met betrekking tot het perceel? **nee**
- b. Zijn er mondelinge of schriftelijke afspraken gemaakt over aangrenzende percelen (*denk hierbij aan regelingen voor het gebruik van een poort, schuur, garage, tuin, overeenkomsten met meerdere burens toezeggingen, erfafscheidingen*)? **nee**
- c. Wijken de huidige terreinafscheidingen af van de kadastrale eigendomsgrenzen (*denk hierbij ook aan strookjes grond van de gemeente die u in gebruik heeft, of grond van u die gebruikt wordt door de burens*)? **nee**
- d. Is een gedeelte van de woning, schuur, garage of schutting gebouwd op grond van de burens of andersom? **nee**
- e. Heeft u grond van derden in gebruik? **nee**
- f. Rusten er 'bijzondere lasten en beperkingen' op de woning en/of het perceel (*Bijzondere lasten en beperkingen kunnen privaatrechtelijke beperkingen zijn zoals (lijdende) erfdienstbaarheden (bijvoorbeeld een recht van overpad), kwalitatieve verplichtingen, kettingbedingen, vruchtgebruik, voorkeursrecht (bijvoorbeeld een eerste recht van koop), opstalrecht, erfpacht, huurkoop. Het kan ook gaan om publiekrechtelijke beperkingen zoals een aanschrijving van de gemeente in het kader van een illegale verbouwing*)? **nee**
- g. Is de Wet voorkeursrecht gemeenten van toepassing? **nee**
- h. Is er een anti-speculatiebeding en/of zelfbewoningsplicht van toepassing op de woning? **nee**
- i. Is er sprake van een beschermd stads- of dorpsgezicht of loopt er een procedure tot aanwijzing daartoe? **nee**
- j. Is er sprake (geweest) van ruilverkaveling? **nee**
- k. Is er sprake van onteigening? **nee**
- l. Is de woning of de grond geheel of gedeeltelijk verhuurd of bij anderen in gebruik? **nee**
- m. Is er over de woning een geschil/procedures gaande, al dan niet bij de rechter, huurcommissie of een andere instantie (*bijvoorbeeld onteigening/kwesties met burens, zoals erfdienstbaarheden, recht van overpad, erfafscheidingen e.d.*)? **nee**
- n. Is er bezwaar gemaakt tegen de waardebeschikking WOZ? **nee**
- o. Zijn er door de overheid of nutsbedrijven verbeteringen of herstellingen voorgeschreven of aangekondigd die nog niet naar behoren zijn uitgevoerd? **nee**
- p. Zijn er in het verleden subsidies of premies verstrekt die bij verkoop van de woning voor een deel kunnen worden teruggevorderd? **nee**
- q. Is de woning onbewoonbaar verklaard of in het verleden ooit onbewoonbaar verklaard geweest? **nee**
- r. Is er bij verkoop sprake van een omzetbelastingheffing (*bijvoorbeeld omdat het een voormalig bedrijfsonroerendgoed is, of een woning met praktijkgedeelte, of omdat u pas ingrijpend verbouwd hebt*)? **nee**

- s. Hoe gebruikt u de woning nu (*bijvoorbeeld woning, praktijk, winkel opslag*)?  
Is dat gebruik volgens de gemeente toegestaan? **woning**  
**ja**

## 2. Gevels

- a. Is er sprake (geweest) van vochtdoorslag of aanhoudend vochtige plekken op de gevels? **nee**
- b. Zijn er (gerepareerde) scheuren/beschadigingen in/aan de gevels aanwezig? **nee**
- c. Zijn de gevels tijdens de bouw geïsoleerd? **ja**
- d. Zijn de gevels ooit gereinigd? **nee**

## 3. Dak(en)

- a. Hoe oud zijn de daken?  
Platte daken: **niet bekend**  
Overige daken: **1998**
- b. Heeft u last van daklekkages (gehad)? **nee**
- c. Zijn er in het verleden gebreken geconstateerd aan de dakconstructie zoals scheve, doorbuigende, krakende, beschadigde en/of aangetaste dakdelen? **nee**
- d. Heeft u het dak al eens (gedeeltelijk) laten vernieuwen c.q. laten repareren? **nee**
- e. Is het dak tijdens de bouw geïsoleerd?  
Platte daken: **ja (woning)**  
Overige daken: **ja**
- f. Zijn de regenwaterafvoeren lek of verstopt? **nee**
- g. Zijn de dakgoten lek of verstopt? **nee**

## 4. Kozijnen, ramen en deuren

- a. Van welk materiaal zijn de buitenkozijnen gemaakt (*bijvoorbeeld hout, kunststof of aluminium of een andersoortig materiaal*)? **hardhout en schuifpui aluminium**
- b. Wanneer zijn de buitenkozijnen, ramen en deuren voor het laatst geschilderd? **2019**  
Is dit gebeurd door een erkend schildersbedrijf? **nee**
- c. Functioneren alle scharnieren en sloten? **nee**  
Zo nee, toelichting: **Sleutel van het keukenraam is afgebroken in het slot, kan dus niet open**
- d. Zijn voor alle afsluitbare deuren, ramen etc. sleutels aanwezig? **nee**  
Zo nee, voor welke deuren, ramen etc. niet? **Zie vraag 4c**
- e. Is er sprake van isolerende beglazing? **ja**  
Is er sprake van isolerende beglazing in de gehele woning? **ja**
- f. Is er bij de isolerende beglazing sprake van condensvorming tussen het glas (*denk aan lekkende ruiten*)? **nee**

## 5. Vloeren, plafonds en wanden

- a. Is er sprake (geweest) van vochtdoorslag of optrekkend vocht op vloeren, plafonds en/of wanden? **nee**
- b. Is er sprake (geweest) van schimmelvorming op de vloeren, plafonds en/of wanden? **nee**
- c. Zijn er (gerepareerde) of (verborgen) scheuren en/of beschadigingen in/aan vloeren, plafonds en/of wanden aanwezig? **nee**
- d. Hebben zich in het verleden problemen voorgedaan met de afwerkingen (*bijvoorbeeld loszittend tegelwerk, loslatend behang of spuitwerk, holklinkend of loszittend stucwerk, etc.*)? **nee**
- e. Is er sprake (geweest) van gebreken aan de vloerconstructie, zoals scheve, doorbuigende, krakende, beschadigde en/of aangetaste vloerdelen? **nee**
- f. Is er sprake van vloerisolatie? **ja**

## 6. Kelder, kruipruimte en fundering

- a. Is er sprake (geweest) van gebreken aan de fundering? **nee**
- b. Is de kruipruimte toegankelijk?  
Zo ja, waar zit de toegang tot de kruipruimte?  
Is de kruipruimte droog? **ja**  
**in de hal**  
**ja**
- c. Is er sprake van vochtdoorslag door de kelderwand? **niet van toepassing**
- d. Is de grondwaterstand in de afgelopen jaren waarneembaar gewijzigd of is er sprake van wateroverlast geweest? **nee**

## 7. Installaties

- a. Wat voor warmte-installatie(s) is/zijn er aanwezig in de woning (*bijvoorbeeld cv-installatie, WTW-systeem, WKO-systeem, (hybride) warmtepomp, airconditioning, zonneboiler, elektrische boiler, pelletkachel dan wel een andere installatie*)? **Cv-installatie**  
Is/zijn de installatie(s) eigendom? **ja**  
Merk van de installatie(s): **Remeha**  
Type(nummer) van de installatie(s): **Calenta**  
Installatiedatum van de installatie(s): **2011**  
Op welke datum is/zijn deze installatie(s) voor het laatst onderhouden? **23-11-2022**  
Is het onderhoud uitgevoerd door een erkend bedrijf? **ja**  
Zo ja, door wie? **Techniek Apeldoorn**
- b. Zijn er de afgelopen tijd zaken opgevallen ten aanzien van de installatie(s) (*bijvoorbeeld de cv-installatie moet meer dan 1 keer per jaar bijgevoerd worden of de installatie functioneert niet goed*)? **nee**
- c. Zijn er radiatoren die niet warm worden? **nee**
- d. Zijn er radiatoren of (water)leidingen die lekken? **nee**
- e. Zijn er radiatoren of (water)leidingen die ooit zijn bevroren? **nee**
- f. Heeft u vloerverwarming in de woning? **nee**

- g. Zijn er vertrekken die niet (goed) warm worden? **nee**
- h. Heeft de woning zonnepanelen die uw eigendom zijn? **ja**  
 Heeft de woning zonnepanelen die worden gehuurd of geleased? **nee**  
 Hoeveel zonnepanelen zijn er aanwezig? **16 op het dak en 2 op de overkapping**  
 Zo ja, blijven de zonnepanelen achter? **ja, dak & de panelen op de overkapping zijn ter er overname**  
 Wat is de capaciteit van één zonnepaneel? (*De capaciteit van zonnepanelen wordt uitgedrukt in Wattpiek (Wp). Bijvoorbeeld één zonnepaneel levert 390 Wp*) **16x dak: onbekend / 2x op de overkapping 460Wp**  
 Functioneren alle zonnepanelen? **nee, 4 stuks op dak zijn defect**  
 Wat is het merk/ type van de zonnepanelen? **niet bekend**  
 Maakt u gebruik van een app om de opbrengst van de zonnepanelen te bekijken? **ja**  
 Zo ja, welke? **AP EasyPower (tuin) / geen app voor het dak, dat is zichtbaar op de omvormer**  
 In welk jaar zijn de zonnepanelen geplaatst en door wie?  
 Jaar: **dak 1998 / tuin 2024**  
 Installateur: **dak: niet bekend / tuin: zelf**  
 Hoeveel stroom heeft u het afgelopen jaar opgewekt?  
 Jaar: **2025**  
 Aantal kWh: **870 kWh (tuin) / dak ongeveer 1.000 kWh**  
 Hoe lang zit er nog fabrieksgarantie op de zonnepanelen? **dak: geen / tuin sept 2026**
- i. Zijn er onderdelen van de elektrische installatie vernieuwd (*onder de elektrische installatie wordt verstaan alle elektra leidingen/ schakelaars stopcontacten, meterkast e.d.*)? **nee**  
 Zijn er gebreken aan de elektrische installatie? **nee**
- j. Is er een laadpaal aanwezig voor een elektrische auto? **nee**
- k. Is er mechanische ventilatie of een soortgelijk systeem aanwezig? **ja**  
 Zo ja, functioneert dit systeem naar behoren? **ja**  
 Wanneer is dit systeem voor het laatst onderhouden? **niet bekend**  
 Hoe oud is dit systeem ongeveer? **1998**
- l. Is er een domoticasysteem of een soortgelijk systeem aanwezig (*Een domoticasysteem bedient de verwarming, verlichting, verwarming, audio, ventilatie e.d. automatisch*)? **nee**
- m. Zijn er rookmelders op ieder verdieping aanwezig? **ja**  
 Zo ja, hoe oud zijn de rookmelders ongeveer? **2022**

## 8. Sanitair en riolering

- a. Zijn er beschadigingen aan wastafels, douche, bad, toiletten, gootstenen en kranen? **nee**
- b. Hoe oud is de badkamer ongeveer? **oktober 2020**
- c. Lopen de afvoeren van wastafels, douche, bad, toiletten, gootstenen en kranen goed door? **ja**
- d. Is de woning aangesloten op het gemeentelijke riool? **ja**
- e. Zijn er gebreken (geweest) aan de riolering, zoals breuken, stankoverlast, lekkages, etc.? **nee**
- f. Is er een andere voorziening, zoals een septictank, beerput of dergelijk aanwezig? **nee**
- g. Van welk jaar dateert de keukenopstelling ongeveer? **juli 2020**

- h. Van welk jaar dateert de inbouwapparatuur ongeveer? **juli 2020**  
 Functioneert alle inbouwapparatuur? **ja**
- i. Heeft u een kokend water kraan (*bijvoorbeeld een Quooker kraan of een soortgelijke kraan*)? **ja**  
 Zo ja, functioneert deze kraan naar behoren en hoe oud is deze kraan ongeveer? **ja, juli 2020**

## 9. Diversen

- a. Wat is het bouwjaar van de woning? **1998**
- b. Zijn er asbesthoudende materialen in/op de woning/ bijgebouw(en) aanwezig (*bijvoorbeeld asbest zeil, een asbestplaat die onder en/of achter de CV ketel is geplaatst, asbesthoudend isolatiemateriaal om de verwarmingsbuis, asbesthoudend koord bij oude cv-ketels/gaskachels, asbestgolfplaten e.d.*)? **nee**
- c. Blijft er in de woning zeil achter, al dan niet vastgelijmd, dat is aangeschaft tussen 1955 en 1982? **nee**
- d. Is er sprake van loden leidingen in de woning? **nee**
- e. Is er een Japanse duizendknoop aanwezig in de tuin? (*Een Japanse duizendknoop is een exotische plant, welke moeilijk te verwijderen is. De sterke wortelstokken en stengels van de Japanse duizendknoop zijn in staat om schade te veroorzaken aan gebouwen, leidingen en wegen*) **nee**
- f. Is er in puin/asbest afval in de grond/tuin aanwezig? **nee**
- g. Heeft u elders lekkages gehad (*dus los van het dak/ sanitair/ riolering*)? **nee**
- h. Is de grond verontreinigd? **nee**
- i. Is er een olietank aanwezig? **nee**
- j. Is er sprake van overlast door ongedierte in of (rond)om de woning (*denk aan muizen, ratten, kakkerlakken, etc.*)? **nee**
- k. Is de woning aangetast door houtworm, boktor, ander ongedierte of zwam? **nee**
- l. Is er sprake van chlorideschade (betonrot) (*betonrot komt vooral voor in kruipruimtes van woningen gebouwd tussen 1965 en 1981 die voorzien zijn van betonnen vloerelementen van het merk Kwaaitaal of Manta. Ook andere beton- elementen - bijvoorbeeld balkons - kunnen aangetast zijn*)? **nee**
- m. Hebben er verbouwingen en/of bijbouwingen plaatsgevonden in en/of om de woning? **nee**
- n. Zijn er verbouwingen of uitbreidingen uitgevoerd zonder omgevingsvergunning (voorheen bouwvergunning)? **nee**
- o. Is er sprake van glasvezel internet? **ja**
- p. Bent u in het bezit van een energieprestatiecertificaat/energielabel? **ja**  
 Zo ja, welke label? **A**

## 10. Vaste lasten

- a. Hoeveel betaalde u voor de laatste aanslag onroerendezaakbelasting? **€ 413,88**  
Belastingjaar: **2026**
- b. Wat is de WOZ-waarde? **€ 403.000**  
Peildatum: **1-1-2025**
- c. Hoeveel betaalde u voor de laatste aanslag waterschapslasten? **€ 294,-**  
Belastingjaar: **2025**
- d. Hoeveel betaalde u voor de laatste aanslag rioolrecht? **€ 176,11**  
Belastingjaar: **2026**
- e. Welke voorschotbedragen betaalt u maandelijks aan de nutsbedrijven?  
Gas en elektra **€ 70,-**  
Elektra: **€ 13,-**
- Wat is uw jaarverbruik voor gas/ elektriciteit en water?  
Gas m3 : **295**  
Elektriciteit totaal kWh : **1.816**  
Water m3 : **59**  
Met hoeveel bewoners bewoonde u de woning? aantal : **2 bewoners**
- f. Zijn er lease- en/of huurkoopcontracten (*bijvoorbeeld keuken, kozijnen, cv-ketel, etc.*)? **nee**
- g. Is er sprake van erfpacht of opstalrecht? **nee**
- h. Heeft u alle gemeentelijke belastingen die u verschuldigd bent al betaald? **ja**  
Zijn er variabele bedragen voor gemeenschappelijke poorten, inritten of terreinen? **nee**
- i. Heeft u, om in de straat te parkeren, een parkeervergunning nodig? **nee**

## 11. Garanties

Zijn er lopende onderhoudscontracten en/of garantieregelingen overdraagbaar aan de koper (*zoals dakbedekking, cv-installatie, dubbele beglazing, etc.*)? **nee**

## 12. Nadere informatie (overige zaken die de koper naar uw mening moet weten):

**Wij hebben in de zomer van 2025 een wespennest in 1 van de balken van de overkapping gehad. Na het ophangen van een nep wespennest en freeze spray waren ze vrij snel weg.**