



Apeldoorn, Stadskade 198







Aan de inhoud van deze brochure kunnen geen rechten worden ontleend.





Aan de inhoud van deze brochure kunnen geen rechten worden ontleend.



Aan de inhoud van deze brochure kunnen geen rechten worden ontleend.

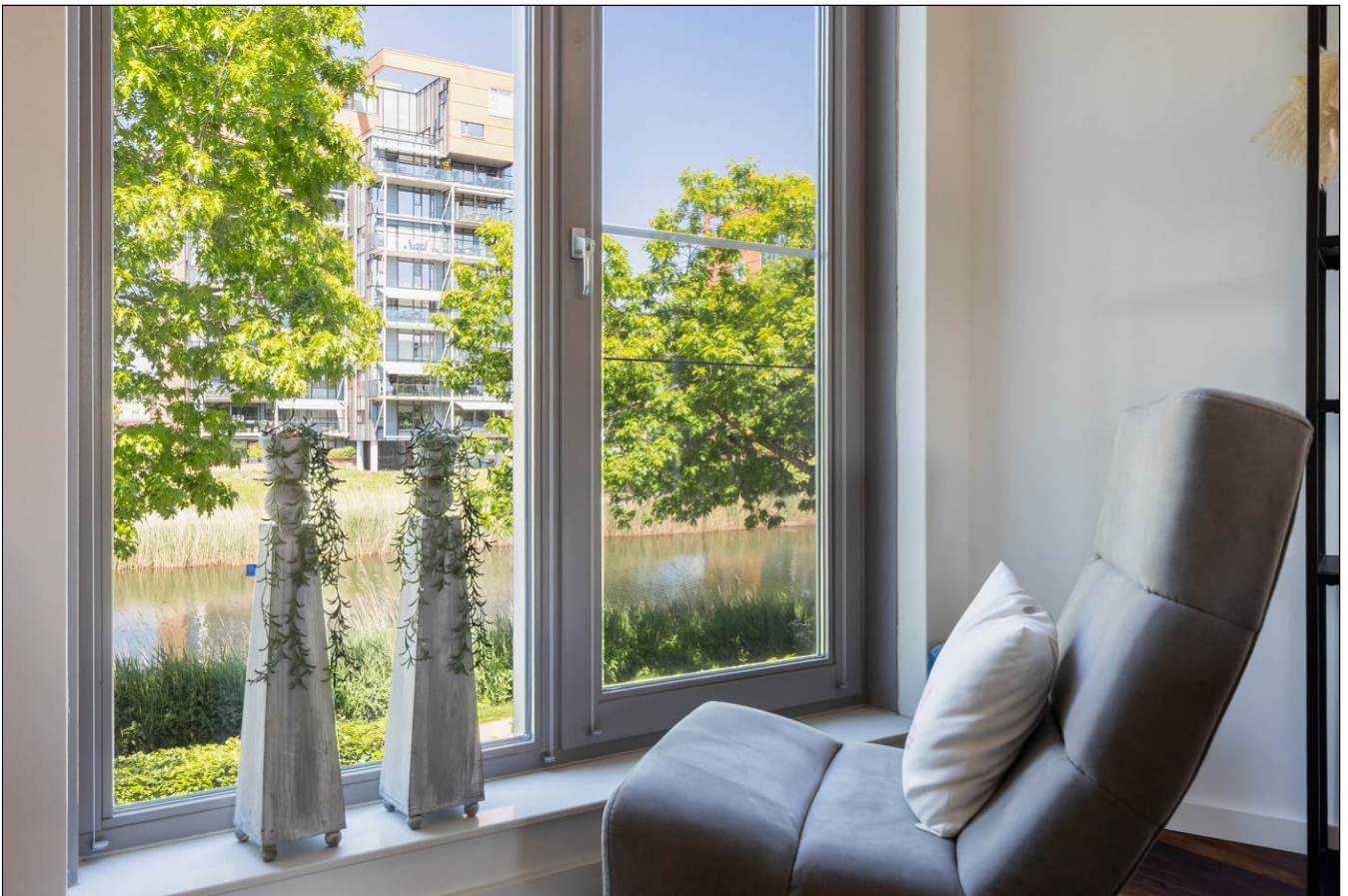

Aan de inhoud van deze brochure kunnen geen rechten worden ontleend.





Aan de inhoud van deze brochure kunnen geen rechten worden ontleend.



Aan de inhoud van deze brochure kunnen geen rechten worden ontleend.



Aan de inhoud van deze brochure kunnen geen rechten worden ontleend.

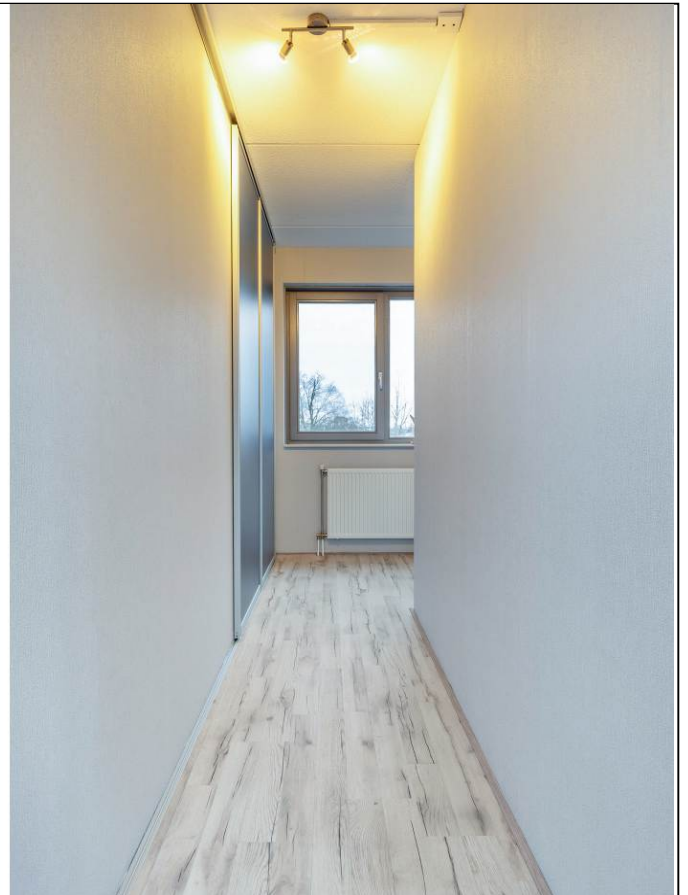





Aan de inhoud van deze brochure kunnen geen rechten worden ontleend.



Aan de inhoud van deze brochure kunnen geen rechten worden ontleend.



Aan de inhoud van deze brochure kunnen geen rechten worden ontleend.





Aan de inhoud van deze brochure kunnen geen rechten worden ontleend.



## Satellietopname

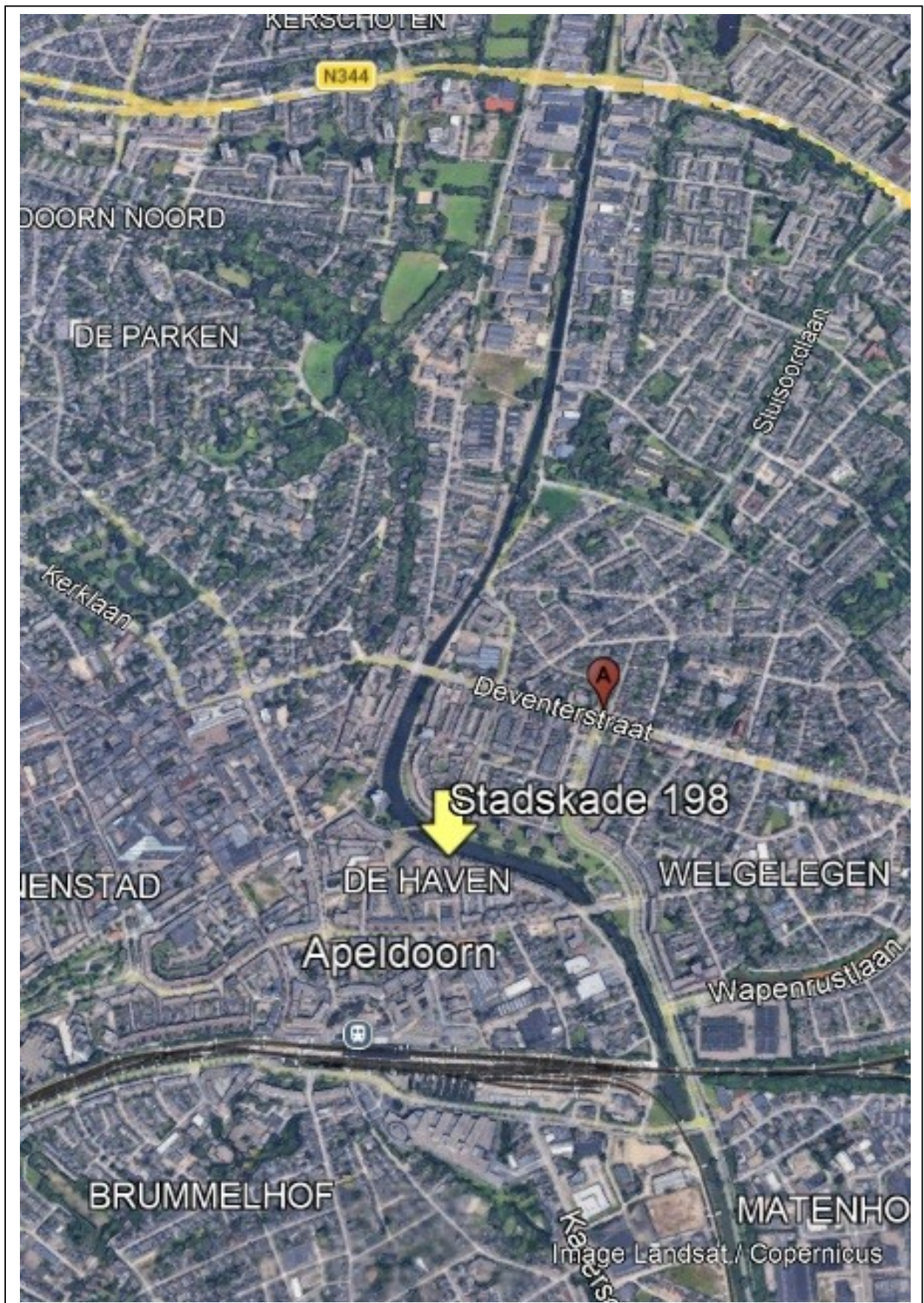

## Stadskade 198

Op een absolute toplocatie aan het Apeldoorns Kanaal en op loopafstand van het centrum en station gelegen, luxe en energiezuinige stadshoekwoning met prachtig uitzicht over het Kanaal, een dakterras op het zuiden en een zonnige tuin met houten berging en een eigen parkeerplaats op het achtergelegen parkeerterrein.

De woning is gebouwd in 2019 en tijdens de bouw uitgevoerd met diverse luxe meerwerkopties, waaronder een dakopbouw, een uitbouw aan de achterzijde op de begane grond en een zijuitbouw over alle 4 woonlagen. Dankzij deze uitbreidingen beschikt de woning over een royaal woonoppervlak van maar liefst 178 m<sup>2</sup>.

### Indeling

Begane grond: hal, modern toilet met fonteintje, meterkast, luxe woonkeuken met diverse A-klasse inbouwapparatuur en prachtig uitzicht over het Apeldoorns Kanaal, tuingerichte eetkamer met vaste kastenwand en schuifpui en loopdeur naar de tuin. De begane grond is voorzien van vloerverwarming.

1e verdieping: zeer ruime speels ingedeelde woonkamer met een frans-balkon, prachtig uitzicht en zeer veel lichtinval. De gehele 1<sup>e</sup> verdieping is tevens voorzien van vloerverwarming. Na een relatief eenvoudige verbouwing is hier een extra slaap-/werkkamer te creëren.

2e verdieping: overloop, 2 ruime slaapkamers (3 mogelijk), waarvan de slaapkamer aan de voorzijde is voorzien van een frans-balkon. Luxe badkamer voorzien van regendouche, 2<sup>e</sup> toilet en dubbele wastafelmeubel.

3<sup>e</sup> verdieping: overloop met toegang tot het dakterras (13m<sup>2</sup>), ruime 3<sup>e</sup> slaapkamer. Technische ruimte met opstelling cv-installatie en aansluiting voor wasapparatuur.

Bouwjaar: 2019. Op het dak van de woning liggen 8 zonnepanelen, de woning is volledig geïsoleerd en de achterzijde is voorzien van elektrisch bedienbare screens.

De achtertuin is heerlijk vrij gelegen en gesitueerd op het zuiden. De achtertuin beschikt over een houten berging, een groot zonneterras met elektrisch bedienbaar zonnescherm en een zonnedoek. Via de achterom bereikt u het achtergelegen en afgesloten parkeerterrein. Voor het onderhoud van het parkeerterrein is een VvE opgericht. De servicekosten bedragen € 10,04 per maand. Voor een 2e auto kan van de gemeente Apeldoorn voor ongeveer €26,- per maand een parkeervergunning voor de dichtbij gelegen parkeergarage Koningshaven worden verkregen.

Alle voorzieningen zoals winkels, uitgaansgelegenheden, NS station etc. zijn in de directe nabijheid gelegen.

**Kortom een unieke stadswoning met veel woonruimte, zonnige tuin én eigen parkeerplaats op een prachtige locatie aan het Apeldoorns Kanaal!**

**Aanvaarding:** in overleg.  
**Vraagprijs:** € 689.500,- kosten koper.

Voor meer informatie en/of bezichtiging kunt u contact opnemen met ons kantoor.

Deventerstraat 67  
7322 JK Apeldoorn

T. 055 522 22 77

E. [goos@goos.nl](mailto:goos@goos.nl)

I. [www.goos.nl](http://www.goos.nl)

 [www.facebook.com/goos.woningenbedrijfsmakelaardij](https://www.facebook.com/goos.woningenbedrijfsmakelaardij)

# Plattegrond begane grond

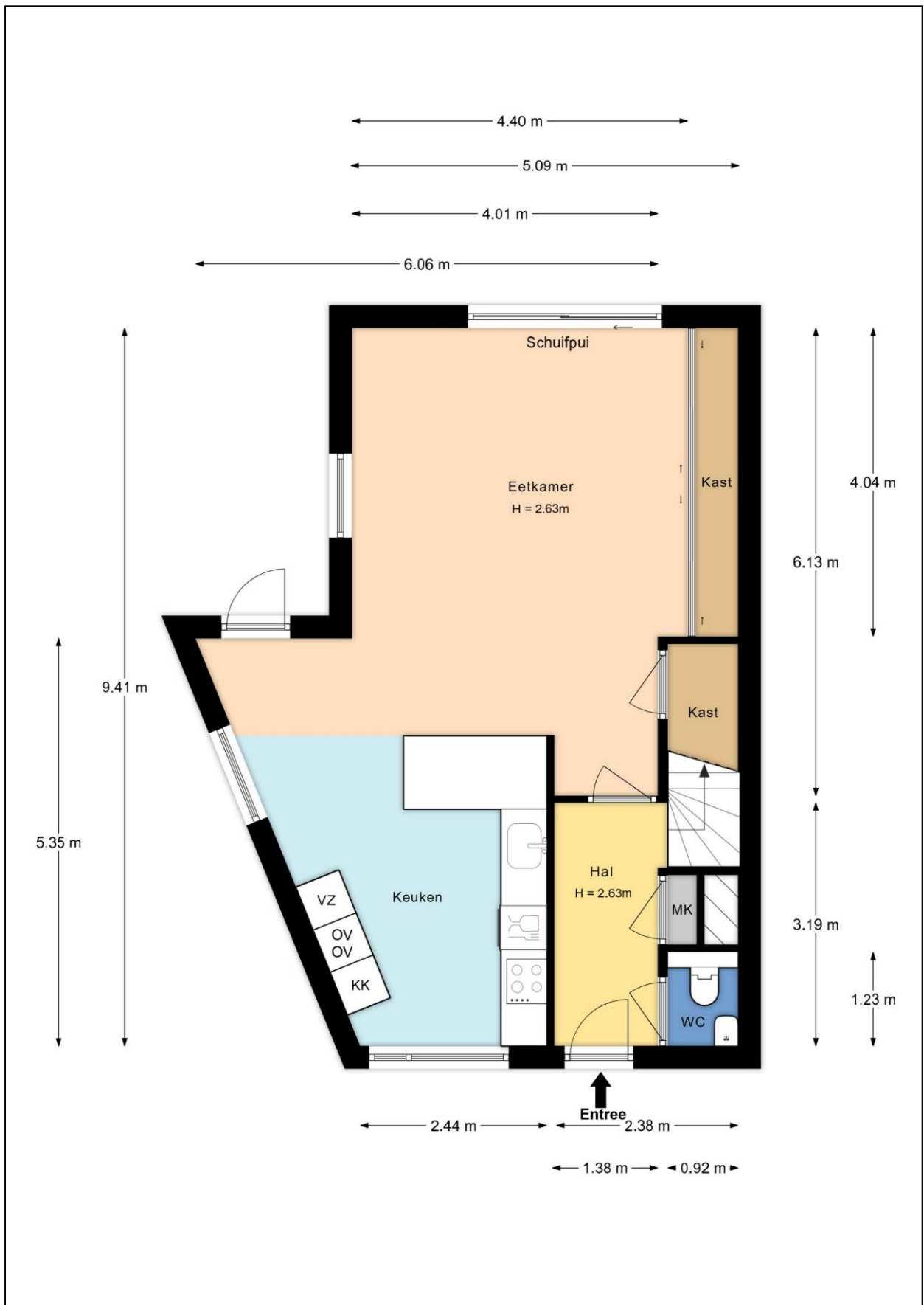

# Plattegrond eerste verdieping

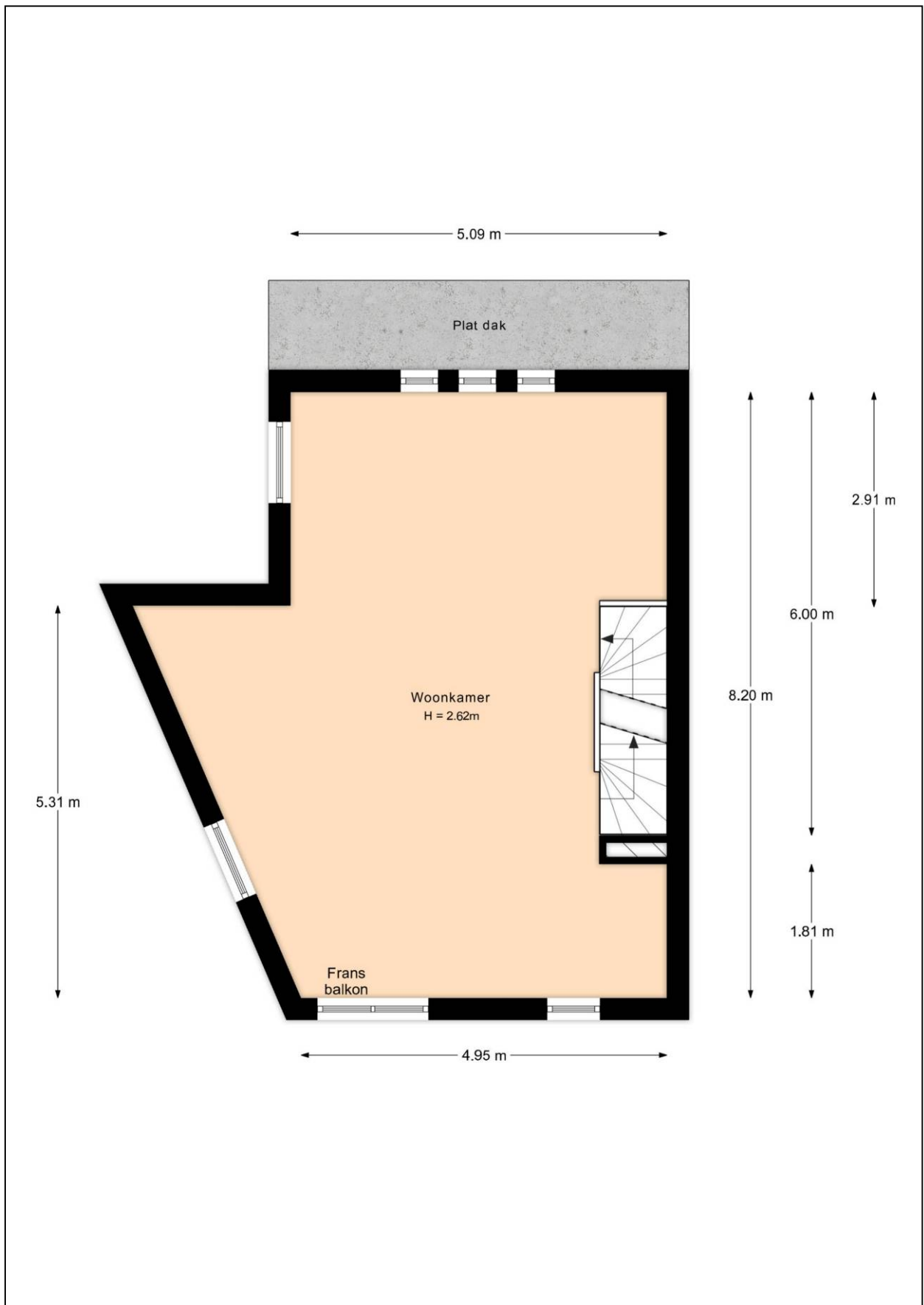

# Plattegrond tweede verdieping

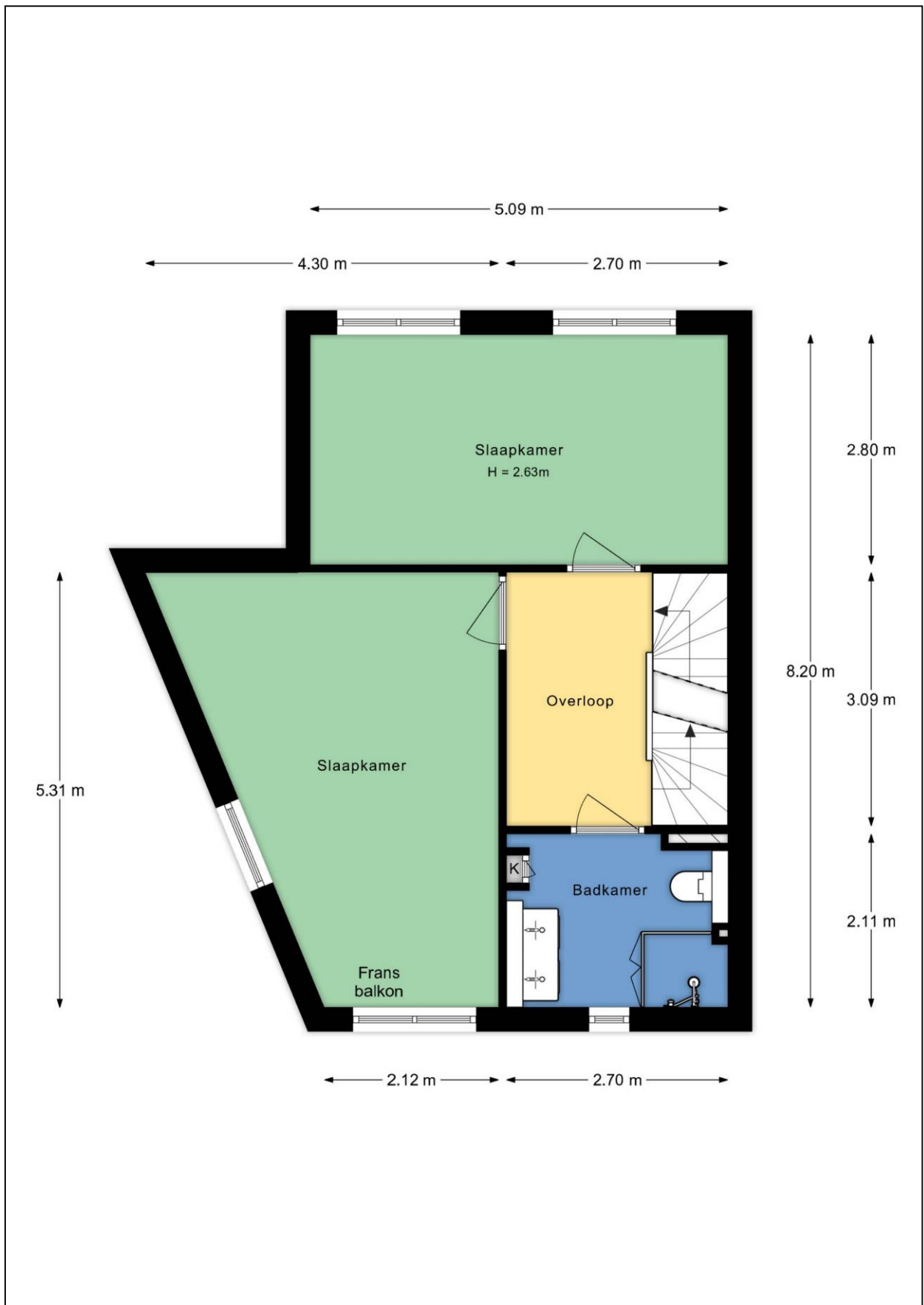

# Plattegrond derde verdieping

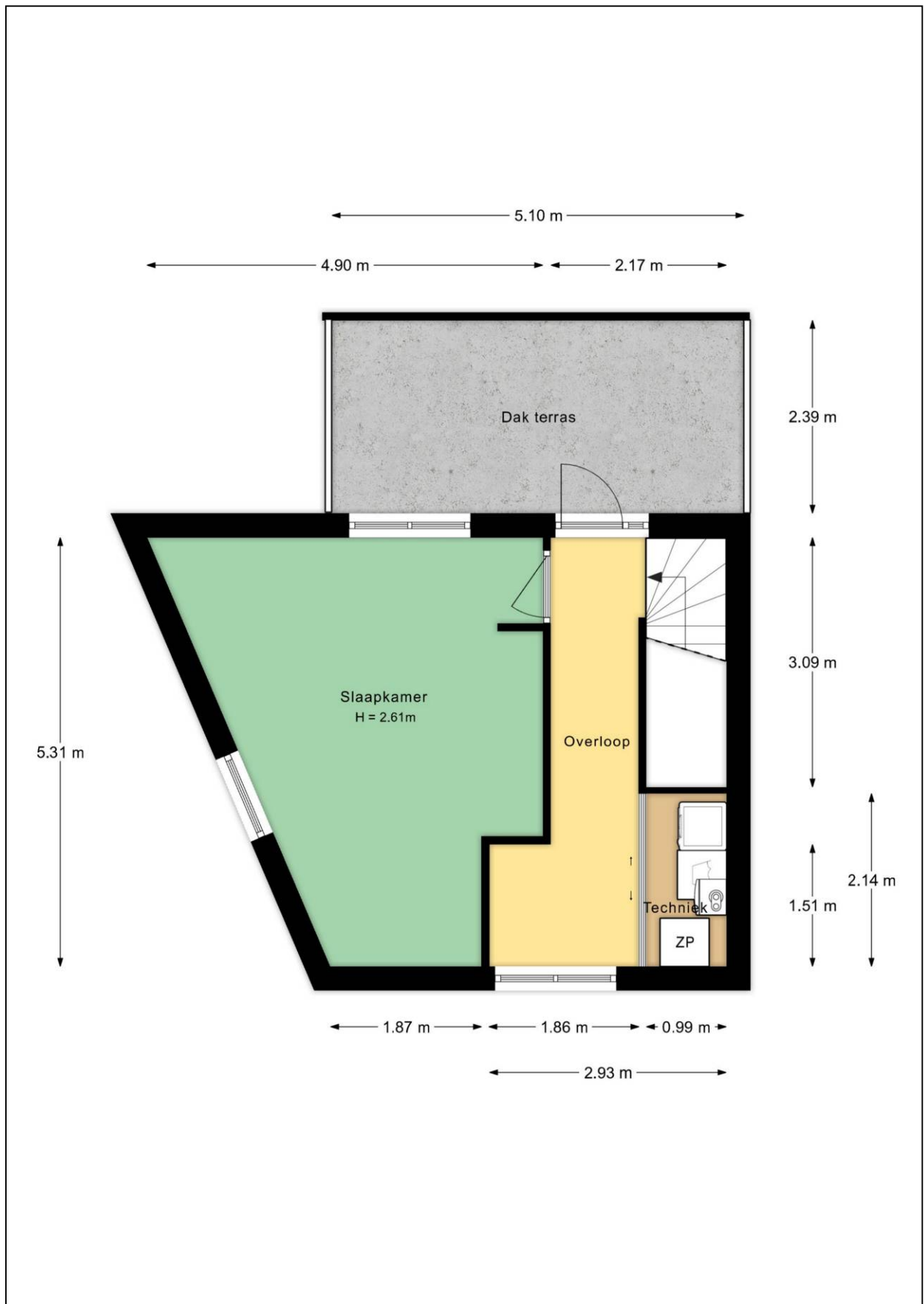

# Plattegrond tuin

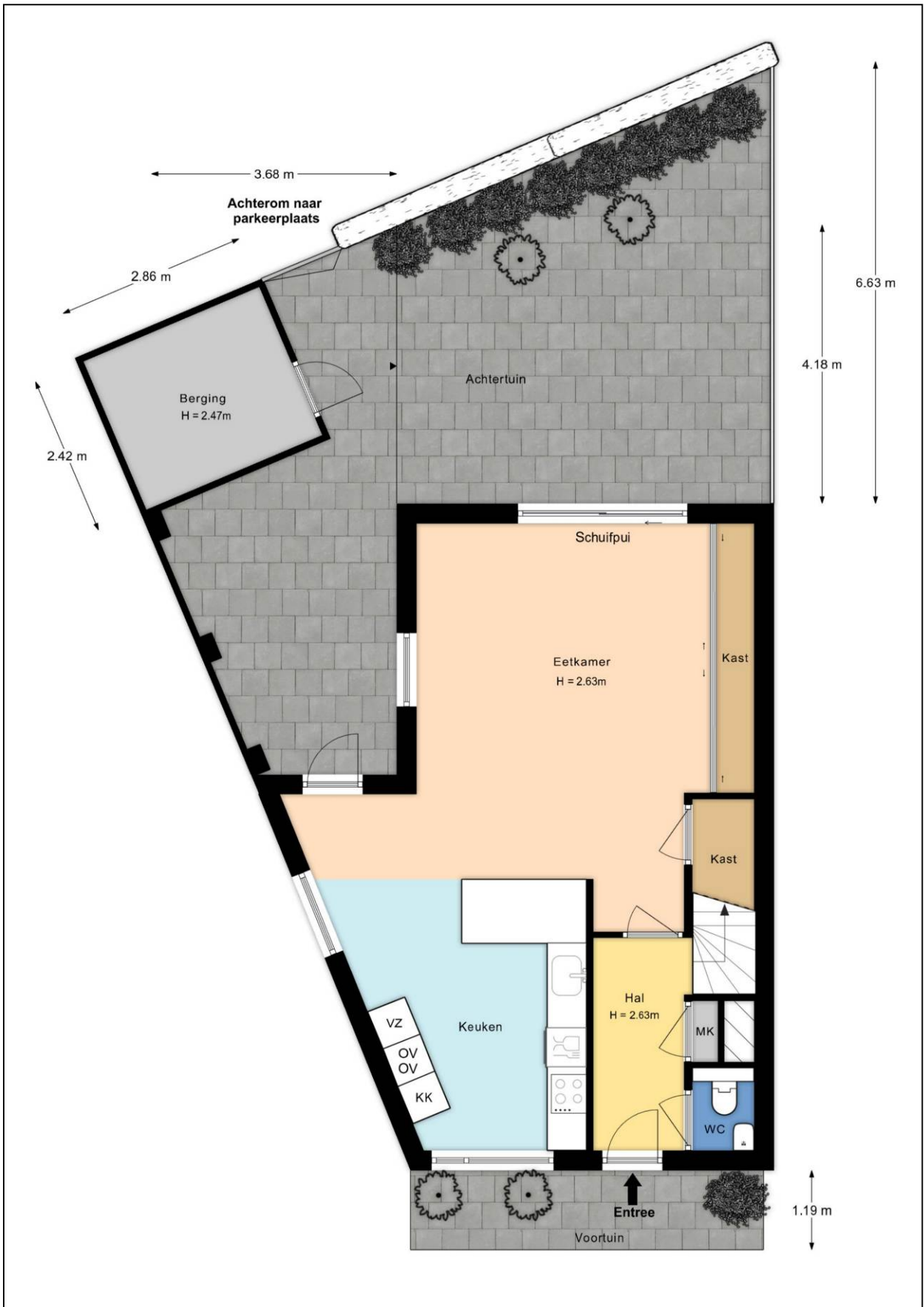

# Plattegrond parkeerplaats

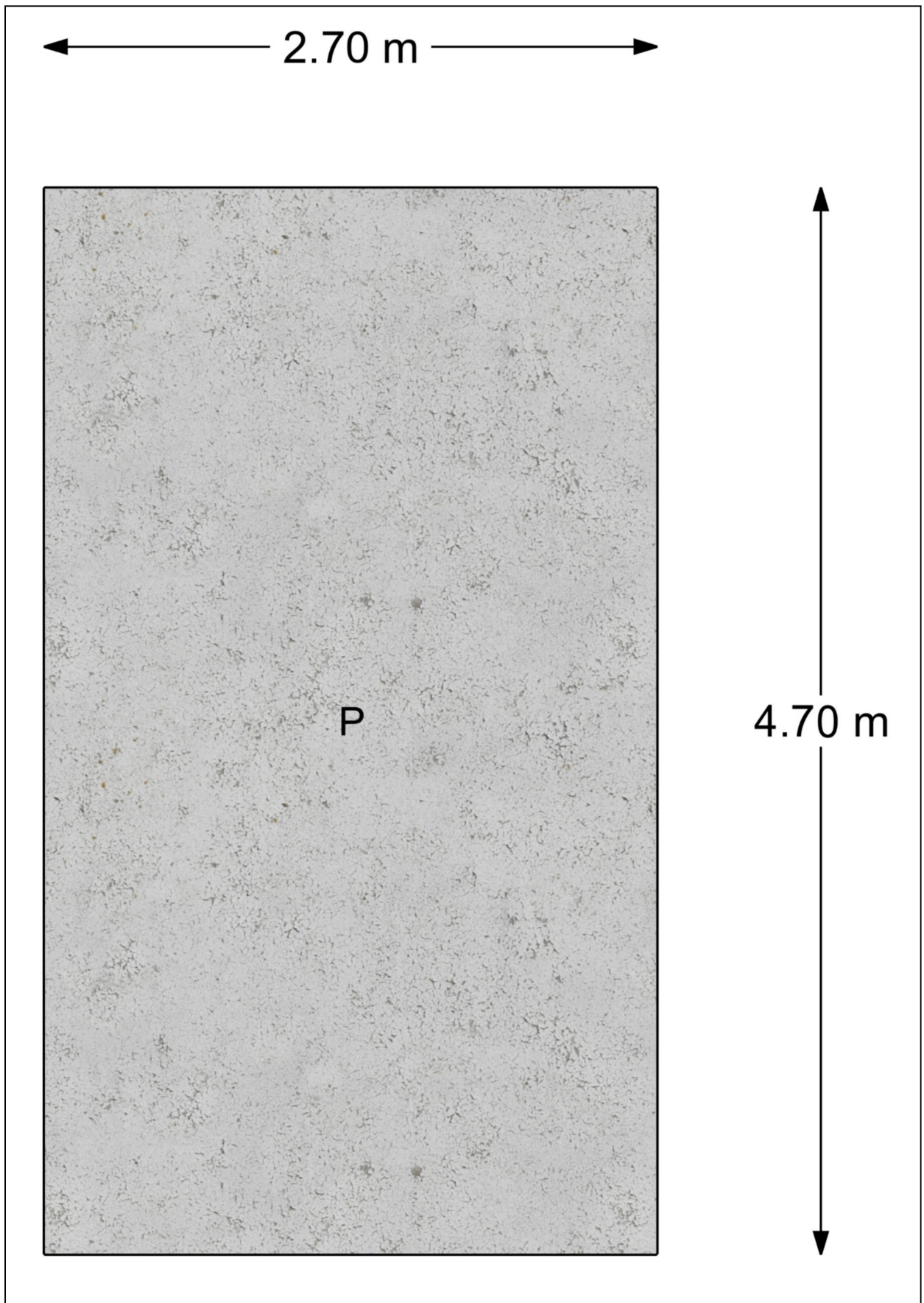

# Kadastrale kaart



# Energie label



Rijksoverheid

## Energie label woning

Stadskade 198

7311XV Apeldoorn

BAG-ID: 0200010003926464

Veel besparingsmogelijkheden

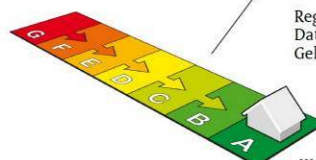

## Energie label A

Registratienummer 957546749  
Datum van registratie 12-06-2018  
Geldig tot 12-06-2028

Weinig besparingsmogelijkheden

### Overzicht woningkenmerken

1.	Woningtype	Hoekwoning
	Bouwperiode	2014 - heden
	Woonoppervlakte	>140 m <sup>2</sup>
2.	Glas woonruimte(s)	HR glas
	Glas slaapruijnte(s)	HR glas
3.	Gevelisolatie	Gevel niet extra geïsoleerd
4.	Dakisolatie	Dak niet extra geïsoleerd
5.	Vloerisolatie	Vloer niet extra geïsoleerd
6.	Verwarming	Individuele CV-ketel, geïnstalleerd in of na 1998
7.	Aparte warmtapwatervoorziening	Geen apart toestel
8.	Zonne-energie	12,8 m <sup>2</sup> zonnepanelen en geen zonneboiler
9.	Ventilatie	Geen balansventilatie

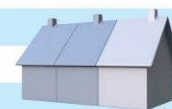

### Wilt u besparen op uw energierekening? Overweeg dan de volgende mogelijke maatregelen:

Een zonneboiler voor het verwarmen van uw tapwater

Als de besparingsmogelijkheden HR107-ketel, HR107-combiketel en/of warmtepomp tegelijk op uw energie label verschijnen, dan is slechts één van deze maatregelen zinvol om uit te voeren. U kunt hieruit dus een keuze maken.

### Goedgekeurd door:

Naam Stéphane Hertog  
Examenummer 187311  
KvK nummer 24431436

Afgegeven conform de regeling energieprestatie gebouwen, welke onderdeel is van de Europese richtlijn EPBD

Dit energie label is afgegeven door Rijksdienst voor Ondernemend Nederland.

Dit energie label kunt u altijd verifiëren op [www.energie label voor woningen.nl](http://www.energie label voor woningen.nl) of [www.zoekuwenergie label.nl](http://www.zoekuwenergie label.nl).

### Disclaimer

De besparingsmogelijkheden die genoemd worden op dit energie label zijn maatregelen die op dit moment in de meeste gevallen kosteneffectief zijn of dit binnen de geldigheidsduur van het energie label kunnen worden. In de bijlage krijgt u een indicatie hoeveel bovenstaande maatregelen kosten en wat zij u opleveren aan energiebesparing. Of de genoemde maatregelen daadwerkelijk verantwoord toegepast kunnen worden uit oogpunt van bijvoorbeeld comfort, gezondheid, kosten e.d. is afhankelijk van de huidige specifieke eigenschappen van uw woning. Er kunnen daarom geen rechten worden ontleend aan deze informatie. U wordt altijd geadviseerd om hiervoor professioneel advies in te winnen.

## Lijst van Zaken

Betreffende:	Stadskade 198 te Apeldoorn		
Zaken	Blijft achter	Gaat mee	Kan worden overgenomen
<b>Woning interieur</b>			
Verlichting, te weten:			
- inbouwspots/dimmers	X		
- opbouwspots/armaturen/lampen/dimmers	X		
- losse (hang)lampen		X	
(Losse)kasten, legplanken, te weten:			
- legplanken	X		
- losse kasten		X	
Raamdecoratie/zonwering binnen, te weten:			
- gordijnrails	X		
- gordijnen	X		
- rolgordijnen	X		
- jaloezieën	X		
- (losse) horren/rolhorren	X		
- plissé gordijnen	X		
Vloerdecoratie, te weten:			
- laminaat	X		
Designradiator(en)	X		
Overig, te weten:			
- ronde eettafel; + stoelen woonkamer			X
- zitbank + bijbehorende stoel			X
<b>Keuken</b>			
Keukenblok (met bovenkasten)	X		
Keuken (inbouw)apparatuur, te weten:			
- combi magnetron	X		
- combi oven	X		
- vaatwasser	X		
- koelkast	X		
- vriezer	X		
- afzuigkap	X		
- Quooker	X		
- inductiekookplaat	X		
- koffiezetapparaat	X		
Keukenaccessoires, te weten:			
- planken	X		
- kruidenkistje	X		
<b>Sanitair</b>			
Toiletaccessoires:			
- toiletrolhouder	X		
Badkameraccessoires:			
- toiletrolhouder	X		

Zaken	Blijft achter	Gaat mee	Kan worden overgenomen
<i>Exterieur/installaties/veiligheid/energiebesparing</i>			
(Voordeur)bel	X		
Rookmelders	X		
(Klok)thermostaat	X		
Warmwatervoorziening, te weten:			
- Cv-installatie	X		
Screens	X		
Telefoonaansluiting/internetaansluiting	X		
Zonnepanelen	X		
WIFI zenders	X		
<b>Tuin</b>			
<i>Inrichting</i>			
Tuinaanleg/bestrating	X		
Beplanting	X		
Zeiloverkapping (zijtuin)	X		
losse potten en accessoires		X	
<i>Verlichting/installaties</i>			
Buitenverlichting	X		
<i>Overig</i>			
Overige tuin, te weten:			
- konijnenhok			X
- droogrek dakterras	X		

# Vragenlijst

## 1. Bijzonderheden

- a. Zijn er nadat u het perceel in eigendom hebt gekregen nog andere, eventuele aanvullende notariële of onderhandse akten opgesteld met betrekking tot het perceel? **nee**
- b. Zijn er mondelinge of schriftelijke afspraken gemaakt over aangrenzende percelen (*denk hierbij aan regelingen voor het gebruik van een poort, schuur, garage, tuin, overeenkomsten met meerdere burens toezeggingen, erfafscheidingen*)? **nee**
- c. Wijken de huidige terreinafscheidingen af van de kadastrale eigendomsgrenzen (*denk hierbij ook aan strookjes grond van de gemeente die u in gebruik heeft, of grond van u die gebruikt wordt door de burens*)? **nee**
- d. Is een gedeelte van de woning, schuur, garage of schutting gebouwd op grond van de burens of andersom? **nee**
- e. Heeft u grond van derden in gebruik? **nee**
- f. Rusten er 'bijzondere lasten en beperkingen' op de woning en/of het perceel (*Bijzondere lasten en beperkingen kunnen privaatrechtelijke beperkingen zijn zoals (lijdende) erfdienstbaarheden (bijvoorbeeld een recht van overpad), kwalitatieve verplichtingen, kettingbedingen, vruchtgebruik, voorkeursrecht (bijvoorbeeld een eerste recht van koop), opstalrecht, erfpacht, huurkoop. Het kan ook gaan om publiekrechtelijke beperkingen zoals een aanschrijving van de gemeente in het kader van een illegale verbouwing*)? **nee**
- g. Is de Wet voorkeursrecht gemeenten van toepassing? **nee**
- h. Is er een anti-speculatiebeding en/of zelfbewoningsplicht van toepassing op de woning? **nee**
- i. Is er sprake van een beschermd stads- of dorpsgezicht of loopt er een procedure tot aanwijzing daartoe? **nee**
- j. Is er sprake (geweest) van ruilverkaveling? **nee**
- k. Is er sprake van onteigening? **nee**
- l. Is de woning of de grond geheel of gedeeltelijk verhuurd of bij anderen in gebruik? **nee**
- m. Is er over de woning een geschil/procedures gaande, al dan niet bij de rechter, huurcommissie of een andere instantie (*bijvoorbeeld onteigening/kwesties met burens, zoals erfdienstbaarheden, recht van overpad, erfafscheidingen e.d.*)? **nee**
- n. Is er bezwaar gemaakt tegen de waardebeschikking WOZ? **nee**
- o. Zijn er door de overheid of nutsbedrijven verbeteringen of herstellingen voorgeschreven of aangekondigd die nog niet naar behoren zijn uitgevoerd? **nee**
- p. Zijn er in het verleden subsidies of premies verstrekt die bij verkoop van de woning voor een deel kunnen worden teruggevorderd? **nee**
- q. Is de woning onbewoonbaar verklaard of in het verleden ooit onbewoonbaar verklaard geweest? **nee**
- r. Is er bij verkoop sprake van een omzetbelastingheffing (*bijvoorbeeld omdat het een voormalig bedrijfsonroerendgoed is, of een woning met praktijkgedeelte, of omdat u pas ingrijpend verbouwd hebt*)? **nee**

s. Hoe gebruikt u de woning nu (*bijvoorbeeld woning, praktijk, winkel opslag*)?  
Is dat gebruik volgens de gemeente toegestaan? **Woning**  
**ja**

## 2. Gevels

a. Is er sprake (geweest) van vochtdoorslag of aanhoudend vochtige plekken op de gevels? **nee**

b. Zijn er (gerepareerde) scheuren/beschadigingen in/aan de gevels aanwezig? **nee**

c. Zijn de gevels tijdens de bouw geïsoleerd? **ja**

d. Zijn de gevels ooit gereinigd? **nee**

## 3. Dak(en)

a. Hoe oud zijn de daken? **2019**

b. Heeft u last van daklekkages (gehad)? **/nee**

c. Zijn er in het verleden gebreken geconstateerd aan de dakconstructie zoals scheve, doorbuigende, krakende, beschadigde en/of aangetaste dakdelen? **nee**

d. Heeft u het dak al eens (gedeeltelijk) laten vernieuwen c.q. laten repareren? **nee**

e. Is het dak tijdens de bouw geïsoleerd? **ja**

f. Zijn de regenwaterafvoeren lek of verstopt? **nee**

g. Zijn de dakgoten lek of verstopt? **nee**

## 4. Kozijnen, ramen en deuren

a. Van welk materiaal zijn de buitenkozijnen gemaakt (*bijvoorbeeld hout, kunststof of aluminium of een andersoortig materiaal*)? **hardhout, alleen schuifpui is van aluminium**

b. Wanneer zijn de buitenkozijnen, ramen en deuren voor het laatst geschilderd?  
Is dit gebeurd door een erkend schildersbedrijf? **2019**  
**bij nieuwbouw**

c. Functioneren alle scharnieren en sloten? **ja**

d. Zijn voor alle afsluitbare deuren, ramen etc. sleutels aanwezig? **ja**

e. Is er sprake van isolerende beglazing?  
Zo ja, welk type glas (*bijvoorbeeld HR, HR+, HR++ of HR+++*, zie de glasspanning waarin doorgaans staat vermeld welke type glas er is geplaatst)? **ja**  
**HR++**  
Is er sprake van isolerende beglazing in de gehele woning? **ja**

f. Is er bij de isolerende beglazing sprake van condensvorming tussen het glas (*denk aan lekkende ruiten*)? **nee**

## 5. Vloeren, plafonds en wanden

- a. Is er sprake (geweest) van vochtdoorslag of optrekkend vocht op vloeren, plafonds en/of wanden? **nee**
- b. Is er sprake (geweest) van schimmelvorming op de vloeren, plafonds en/of wanden? **nee**
- c. Zijn er (gerepareerde) of (verborgen) scheuren en/of beschadigingen in/aan vloeren, plafonds en/of wanden aanwezig? **ja**  
Zo ja, waar? **In de slaapkamer op de tweede verdieping aan de achterkant van het huis is een klein deel van het laminaat beschadigd**
- d. Hebben zich in het verleden problemen voorgedaan met de afwerkingen (*bijvoorbeeld loszittend tegelwerk, loslatend behang of spuitwerk, holklinkend of loszittend stucwerk, etc.*)? **nee**
- e. Is er sprake (geweest) van gebreken aan de vloerconstructie, zoals scheve, doorbuigende, krakende, beschadigde en/of aangetaste vloerdelen? **nee**
- f. Is er sprake van vloerisolatie? **ja**

## 6. Kelder, kruipruimte en fundering

- a. Is er sprake (geweest) van gebreken aan de fundering? **nee**
- b. Is de kruipruimte toegankelijk?  
Zo ja, waar zit de toegang tot de kruipruimte?  
Is de kruipruimte droog? **ja**  
**Bij de voordeur**  
**ja**
- c. Is er sprake van vochtdoorslag door de kelderwand? **nee**
- d. Is de grondwaterstand in de afgelopen jaren waarneembaar gewijzigd of is er sprake van wateroverlast geweest? **nee**

## 7. Installaties

- a. Wat voor warmte-installatie(s) is/zijn er aanwezig in de woning (*bijvoorbeeld cv-installatie, WTW-systeem, WKO-systeem, (hybride) warmtepomp, airconditioning, zonneboiler, elektrische boiler, pelletkachel dan wel een andere installatie*)? **Cv-ketel**  
Is/zijn de installatie(s) eigendom? **ja**  
Merk van de installatie(s): **Intergas**  
Type(nummer) van de installatie(s): **HReco36**  
Installatiedatum van de installatie(s): **24 juni 2019**  
Op welke datum is/zijn deze installatie(s) voor het laatst onderhouden? **24 juni 2019**  
Is het onderhoud uitgevoerd door een erkend bedrijf? **ja**  
Zo ja, door wie? **Nijhof**
- b. Zijn er de afgelopen tijd zaken opgevallen ten aanzien van de installatie(s) (*bijvoorbeeld de cv-installatie moet meer dan 1 keer per jaar bijgevuld worden of de installatie functioneert niet goed*)? **nee**
- c. Zijn er radiatoren die niet warm worden? **nee**
- d. Zijn er radiatoren of (water)leidingen die lekken? **nee**
- e. Zijn er radiatoren of (water)leidingen die ooit zijn bevroren? **nee**

- f. Heeft u vloerverwarming in de woning? **ja**  
 Zo ja, betreft dit elektrische vloerverwarming, vloerverwarming met warm water of anders? **warm water**  
 Waar bevindt zich de vloerverwarming met warm water? **begane grond en 1<sup>e</sup> verdieping**
- g. Zijn er vertrekken die niet (goed) warm worden? **nee**
- h. Heeft de woning zonnepanelen die uw eigendom zijn? **ja**  
 Heeft de woning zonnepanelen die worden gehuurd of geleased? **nee**  
 Hoeveel zonnepanelen zijn er aanwezig? **Aantal: 8**  
 Zo ja, blijven de zonnepanelen achter? **ja**  
 Wat is de capaciteit van één zonnepaneel? (*De capaciteit van zonnepanelen wordt uitgedrukt in Wattpiek (Wp). Bijvoorbeeld één zonnepaneel levert 390 Wp*) **280 Wp**  
 Functioneren alle zonnepanelen? **ja**  
 Wat is het merk/ type van de zonnepanelen? **Canadian Solar 280Wp Poly**  
 Maakt u gebruik van een app om de opbrengst van de zonnepanelen te bekijken? **ja**  
 Zo ja, welke? **Solplanet**  
 In welk jaar zijn de zonnepanelen geplaatst en door wie?  
 Jaar: **2019**  
 Installateur: **Shulte Energie & techniek**  
 Hoeveel stroom heeft u het afgelopen jaar opgewekt?  
 Jaar: **2025**  
 Aantal kWh: **2121,79**  
 Hoe lang zit er nog fabrieksgarantie op de zonnepanelen? **nog ongeveer 5 jaar**
- i. In welk jaar zijn voor het laatst de aanwezige schoorsteenkanalen/rookgasafvoeren geveegd/gereinigd? **nvt**
- j. Zijn er onderdelen van de elektrische installatie vernieuwd (*onder de elektrische installatie wordt verstaan alle elektra leidingen/ schakelaars stopcontacten, meterkast e.d.*)? **nee**  
 Zijn er gebreken aan de elektrische installatie? **nee**
- k. Is er een laadpaal aanwezig voor een elektrische auto? **nee**
- l. Is er mechanische ventilatie of een soortgelijk systeem aanwezig? **ja**  
 Zo ja, functioneert dit systeem naar behoren? **ja**  
 Wanneer is dit systeem voor het laatst onderhouden? **2024**  
 Hoe oud is dit systeem ongeveer? **6,5 jaar**
- m. Is er een domoticsysteem of een soortgelijk systeem aanwezig (*Een domoticsysteem bedient de verwarming, verlichting, verwarming, audio, ventilatie e.d. automatisch*)? **ja**  
 Zo ja, functioneert dit systeem naar behoren? **ja**  
 Hoe oud is dit systeem ongeveer? **6 jaar, ten behoeve van zonnescherm en screens**
- n. Zijn er rookmelders op ieder verdieping aanwezig? **ja**  
 Zo ja, hoe oud zijn de rookmelders ongeveer? **6,5 jaar**

## 8. Sanitair en riolering

- a. Zijn er beschadigingen aan wastafels, douche, bad, toiletten, gootstenen en kranen? **nee**
- b. Hoe oud is de badkamer ongeveer? **2019**
- c. Lopen de afvoeren van wastafels, douche, bad, toiletten, gootstenen en kranen goed door? **ja**
- d. Is de woning aangesloten op het gemeentelijke riool? **ja**

Aan deze brochure kunnen geen rechten worden ontleend.

- e. Zijn er gebreken (geweest) aan de riolering, zoals breuken, stankoverlast, lekkages, etc.? **ja, waarschijnlijk door een slechte kitnaad in badkamer. Wordt verholpen**
- f. Is er een andere voorziening, zoals een septictank, beerput of dergelijk aanwezig? **nee**
- g. Van welk jaar dateert de keukenopstelling ongeveer? **2019**
- h. Van welk jaar dateert de inbouwapparatuur ongeveer? **2019, vaatwasser 2023, koelkast 2025**  
 Functioneert alle inbouwapparatuur? **ja, echter bij de diepvries ontbreekt een vriesklep en schuift een van de lades niet goed.**
- i. Heeft u een kokend water kraan (bijvoorbeeld een Quooker kraan of een soortgelijke kraan)? **ja**  
 Zo ja, functioneert deze kraan naar behoren en hoe oud is deze kraan ongeveer? **ja, 2025**

## 9. Diversen

- a. Wat is het bouwjaar van de woning? **2019**
- b. Zijn er asbesthoudende materialen in/op de woning/ bijgebouw(en) aanwezig (bijvoorbeeld asbest zeil, een asbestplaat die onder en/of achter de CV ketel is geplaatst, asbesthoudend isolatiemateriaal om de verwarmingsbuis, asbesthoudend koord bij oude cv-ketels/gaskachels, asbestgolfplaten e.d.)? **nee**
- c. Blijft er in de woning zeil achter, al dan niet vastgelijmd, dat is aangeschaft tussen 1955 en 1982? **nee**
- d. Is er sprake van loden leidingen in de woning? **nee**
- e. Is er een Japanse duizendknoop aanwezig in de tuin? (Een Japanse duizendknoop is een exotische plant, welke moeilijk te verwijderen is. De sterke wortelstokken en stengels van de Japanse duizendknoop zijn in staat om schade te veroorzaken aan gebouwen, leidingen en wegen) **nee**
- f. Is er in puin/asbest afval in de grond/tuin aanwezig? **nee**
- g. Heeft u elders lekkages gehad (dus los van het dak/ sanitair/ riolering)? **nee**
- h. Is de grond verontreinigd? **nee**
- i. Is er een olietank aanwezig? **nee**
- j. Is er sprake van overlast door ongedierte in of (rond)om de woning (denk aan muizen, ratten, kakkerlakken, etc.)? **nee**
- k. Is de woning aangetast door houtworm, boktor, ander ongedierte of zwam? **nee**
- l. Is er sprake van chlorideschade (betonrot) (betonrot komt vooral voor in kruipruimtes van woningen gebouwd tussen 1965 en 1981 die voorzien zijn van betonnen vloerelementen van het merk Kwaaitaal of Manta. Ook andere beton- elementen - bijvoorbeeld balkons - kunnen aangetast zijn)? **nee**
- m. Hebben er verbouwingen en/of bijbouwingen plaatsgevonden in en/of om de woning? **ja, wand zolderkamer in 2025 door @theJob**
- n. Zijn er verbouwingen of uitbreidingen uitgevoerd zonder omgevingsvergunning (voorheen bouwvergunning)? **nee**
- o. Is er sprake van glasvezel internet? **ja**

p. Bent u in het bezit van een energieprestatiecertificaat/energielabel? **ja, A**

## 10. Vaste lasten

- a. Hoeveel betaalde u voor de laatste aanslag onroerendezaakbelasting? **€ 719,61**  
Belastingjaar: **2026**
- b. Wat is de WOZ-waarde? **€ 768.000**  
Peildatum: **1-1-2025**
- c. Hoeveel betaalde u voor de laatste aanslag waterschapslasten? **€ 427,93**  
Belastingjaar: **2025**
- d. Hoeveel betaalde u voor de laatste aanslag rioolrecht e.d.? **€ 614.43**  
Belastingjaar: **2026**
- e. Welke voorschotbedragen betaalt u maandelijks aan de nutsbedrijven?  
Gas en elektra: **€ 264,-**  
Water: **€ 40,-**  
Wat is uw jaarverbruik voor gas/ elektriciteit en water?  
Gas m3 : **1.125**  
Elektriciteit hoog kWh : **2.146,79**  
Elektriciteit laag kWh : **1.742,77**  
Elektriciteit totaal kWh : **3.889**  
Water m3 : **218**
- Met hoeveel bewoners bewoonde u de woning? aantal : **4 bewoners**
- f. Zijn er lease- en/of huurkoopcontracten (bijvoorbeeld keuken, kozijnen, cv-ketel, etc.)? **nee**
- g. Is er sprake van erfpacht of opstalrecht? **nee**
- h. Heeft u alle gemeentelijke belastingen die u verschuldigd bent al betaald? **ja**  
Zijn er variabele bedragen voor gemeenschappelijke poorten, inritten of terreinen? **ja**  
Zo ja, hoe hoog en waarvoor? **€ 10,04 per maand, voor VvE parkeerterrein**
- i. Heeft u, om in de straat te parkeren, een parkeervergunning nodig? **nee, betaald parkeren**

## 11. Garanties

Zijn er lopende onderhoudscontracten en/of garantieregelingen overdraagbaar aan de koper (zoals dakbedekking, cv-installatie, dubbele beglazing, etc.)? **nee**